



## KIT CERMIN

### MAKLUMAT UMUM

Jadual 1. Maklumat Am

Kit	Alat yang Dicadangkan	Tahap Kemahiran <sup>(1)</sup>
91315-04, 91657-02, 91696-05A, 91697-06A, 91965-98, 92096-05, 92190-06, 92398-09, 92410-09, 92416-08, 92423-08, 92441-10, 56000006, 56000090, 56000135, 56000136, 56000137, 56000171, 56000262, 56000294, 56000301, 56000305, 56000343, 56000344	Kaca Mata Keselamatan, Perengkuh Tork	
<i>(1) Perlu diketatkan ke nilai tork atau perlu menggunakan alat dan teknik lain</i>		

### KANDUNGAN KIT

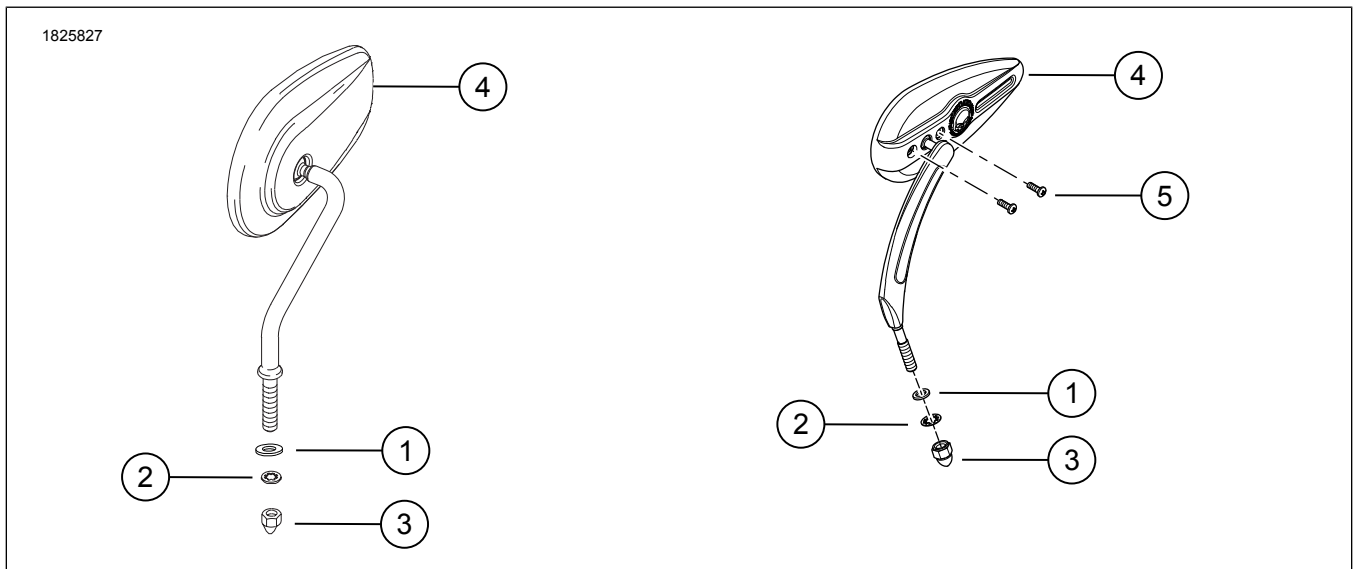

Rajah 1. Kandungan Kit: Kit Cermin



Jadual 2. Kandungan Kit: Kit Cermin

<input checked="" type="checkbox"/>	Sahkan semua kandungan terdapat dalam kit sebelum memasang atau menanggalkan item daripada kenderaan.							
Item	Kuantiti	Penerangan	No. Bahagian	Nota				
<input type="checkbox"/>	1	4	Sesendal rata	6771A (perak) 6926 (hitam)	Bagi semua kit lain			
<input type="checkbox"/>		2	Sesendal rata, hitam	12404 (hitam)	Kit 56000135, 56000171, 56000294, 5600305			
<input type="checkbox"/>	2	2	Sesendal kunci	7127 (perak) 7155 (hitam)				
<input type="checkbox"/>				7155	Kit 56000301			
<input type="checkbox"/>	3	2	Nat akorn	7736 (perak) 8196 (hitam)				
<input type="checkbox"/>				7331 (perak)	Kit 56000301			
<input type="checkbox"/>				7352 (hitam)	Kit 56000135, 56000294, 56000305			
<input type="checkbox"/>				10400082 (hitam)	Kit 56000343, 56000344			
<input type="checkbox"/>	4	1	Cermin, kiri / kanan	Tidak dijual secara berasingan	Kit 91315-04 (Tengkorak Willie G, Krom), 91965-98 (Aluminator), 92190-06 (Split Vision), 92398-09 (Tribal Hitam), 92410-09 (Tribal, Krom), 92441-10 (Edge Cut Stem), 56000006 (Slipstream), 56000090 (Edge Cut Dome), 56000171 (Tengkorak Willie G, Hitam)			
<input type="checkbox"/>				Cermin, kiri Cermin, kanan	91928-03 91927-03	Kit 91657-02 (Bullet)		
<input type="checkbox"/>				Cermin, kiri Cermin, kanan	92176-05A 92175-05A	Kit 91696-05A (Tailfin)		
<input type="checkbox"/>				Cermin, kiri Cermin, kanan	92063-06A 92062-06A	Kit 91697-06A (Profile Custom)		
<input type="checkbox"/>				Cermin, kiri Cermin, kanan	91949-05 91987-05	Kit 92096-05 (Buckshot Krom)		
<input type="checkbox"/>				Cermin, kiri Cermin, kanan	92417-08 92419-08	Kit 92416-08 (Buckshot Hitam)		
<input type="checkbox"/>				Cermin, kiri Cermin, kanan	92424-08 92426-08	Kit 92423-08 (Dome Bilet)		
<input type="checkbox"/>				Cermin, kiri Cermin, kanan	56000125 56000126	Kit 56000135 (Airflow, Hitam)		
<input type="checkbox"/>				Cermin, kiri Cermin, kanan	56000138 56000139	Kit 56000136 (Dominion, Hitam)		
<input type="checkbox"/>				Cermin, kiri Cermin, kanan	56000146 56000147	Kit 56000137 (Dominion, Gangsa)		
<input type="checkbox"/>				Cermin, kiri Cermin, kanan	56000274 56000275	Kit 56000262 (66 Collection, Hitam)		
<input type="checkbox"/>				Cermin, kiri Cermin, kanan	56000300 56000295	Kit 56000294 (Empire, Hitam)		
<input type="checkbox"/>				Cermin, kiri Cermin, kanan	56000302 56000306	Kit 56000301 (Empire, Krom)		
<input type="checkbox"/>				Cermin, kiri Cermin, kanan	56000303 56000299	Kit 56000305 (Empire, Edge Cut Hitam)		
<input type="checkbox"/>				Cermin, kiri Cermin, kanan	56000372 56000370	Kit 56000343 (Switchback, Hitam)		
<input type="checkbox"/>				Cermin, kiri Cermin, kanan	56000373 56000371	Kit 56000344 (Switchback, Perak)		
<input type="checkbox"/>				5	2	Skru pelaras	Tidak dijual secara berasingan	

## UMUM

### Model

Bagi maklumat perlengkapan model, lihat Bahagian dan Aksesori (P&A) Katalog Runcit atau Bahagian dan Aksesori di seksyen [www.harley-davidson.com](http://www.harley-davidson.com).

Sahkan penggunaan lembaran arahan versi yang terkini. Ia boleh didapati di: [h-d.com/isheets](http://h-d.com/isheets)

Hubungi Pusat Sokongan Pelanggan Harley-Davidson di 1-800-258-2464 (A.S. sahaja) atau 1-414-343-4056.

### Keperluan bagi Pemasangan

#### ⚠ AMARAN

Keselamatan penunggang dan pembonceng bergantung pada pemasangan kit yang betul. Jika anda tidak berkeupayaan atau tidak memiliki alat yang betul untuk melakukan prosedur ini, minta pengedar Harley-Davidson memasangkannya. Pemasangan kit ini yang tidak betul boleh membawa maut atau kecederaan serius. (00308b)

### MODEL XG

#### PENANGGALAN

1. Rajah 2 Tanggalkan cermin.
  - a. Tanggalkan cermin (1).
  - b. Tanggalkan nat tiub (3).
  - c. Tanggalkan pelekap cermin (4).

#### PEMASANGAN

1. Rajah 2 Pasangkan cermin.
  - a. Pasangkan pelekap cermin (4). Ketatkan.  
Tork: 11,7–14,3 N·m (104–127 in-lbs)
  - b. Pasang nat tiub (3) pada batang cermin (2). Ketatkan menggunakan tangan.
  - c. Pasangkan cermin dan nat tiub pada pelekap cermin. Ketatkan menggunakan tangan.
  - d. Laraskan cermin.
  - e. Ketatkan nat tiub.  
Tork: 11,7–14,3 N·m (104–127 in-lbs)

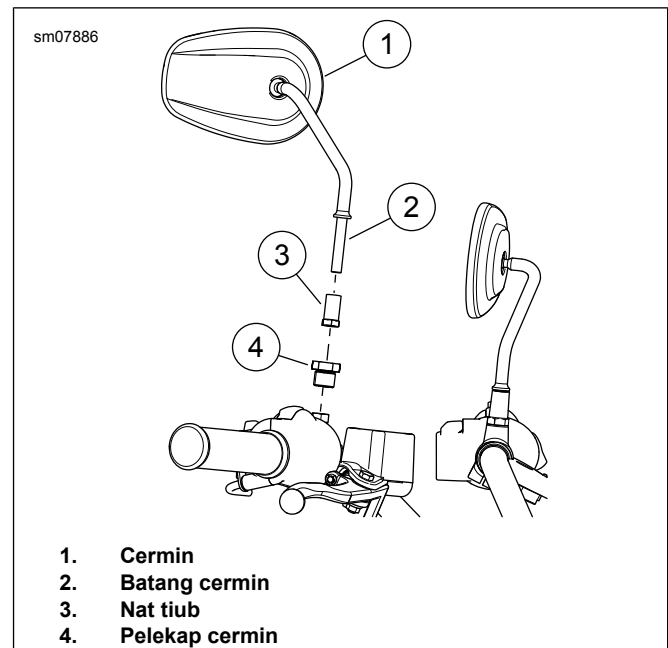

Rajah 2. Cermin

### SEMUA MODEL LAIN

#### PENANGGALAN

1. Tanggalkan dan buang cermin yang sedia ada.
  - a. Buang sebarang sesendal kunci dan nat akorn yang digunakan untuk melekapkan cermin Peralatan Asal (OE).

#### PEMASANGAN

1. Rajah 1 Pasangkan sesendal rata (1) pada stad cermin (kedudukan atas) bagi semua cermin kecuali No. Bahagian 91696-05A, 92398-09 and 92410-09.
2. **Kenderaan dengan isyarat belok dipasang pada sebelah bawah perumah tuil tangan (kecuali model XL 2004 dan kemudian):** Ketatkan cermin sebelah kiri dengan sesendal kunci (2) dan nat akorn (3) daripada kit.
3. Kukuhan cermin sebelah kanan dengan sesendal kunci (2) dan nat akorn (3) daripada kit dan putarkan penahan isyarat belok sahaja.
4. **Kenderaan dengan isyarat belok dipasang jauh daripada perumah tuil tangan:** Masukkan stad cermin ke dalam lubang di perumah tuil tangan.
  - a. Ketatkan cermin dengan sesendal rata (1) di kedudukan atas dan bawah, sesendal kunci (2) dan nat akorn (3) daripada kit.
5. Laraskan cermin untuk pandangan yang betul dan ketatkannya. Periksa pelarasan dan susun semula jika perlu.

#### CATATAN

Syarikat Motor Harley-Davidson tidak boleh menguji, dan membuat cadangan perlengkapan yang khusus bagi setiap gabungan cermin dan bar hendal yang mungkin. Oleh itu,

*selepas memasang cermin atau bar hendal baharu dan sebelum mengendalikan kenderaan, perikasa supaya cermin tersebut memberikan paparan yang jelas di bahagian belakang kepada pengendali.*

- a. Ketatkan nat akorn (3).

Tork: 14–16 N·m (10–12 ft-lbs)

## **Pelarasan Pangsi Cermin**

1. **Kit 56000136, 56000137, 56000171: Laraskan tegangan pangsi.**

- a. Rajah 1 Tork skru pelarasan secara berperingkat (5), jika perlu. Ketatkan.

Tork: 1,1–4 N·m (10–35 in-lbs)

- b. Periksa rintangan pangsi cermin dan teruskan prosedur tork, jika perlu. **Jangan melebihi 35 inci-paun .**