







RERAUT SUKU SOFTAIL

Jadual 1.

Kit	Alat yang Dicadangkan	Tahap Kemahiran	Masa
57001615xxx, 57001627 (Usang - Jangan Pasang pada Kenderaan : 57000980, 57000981xxx)	Kaca Mata Keselamatan, Perengkuh Tork	    1	1 jam

(1) Perlu diketatkan ke nilai tork atau perlu menggunakan alat dan teknik lain

KANDUNGAN KIT

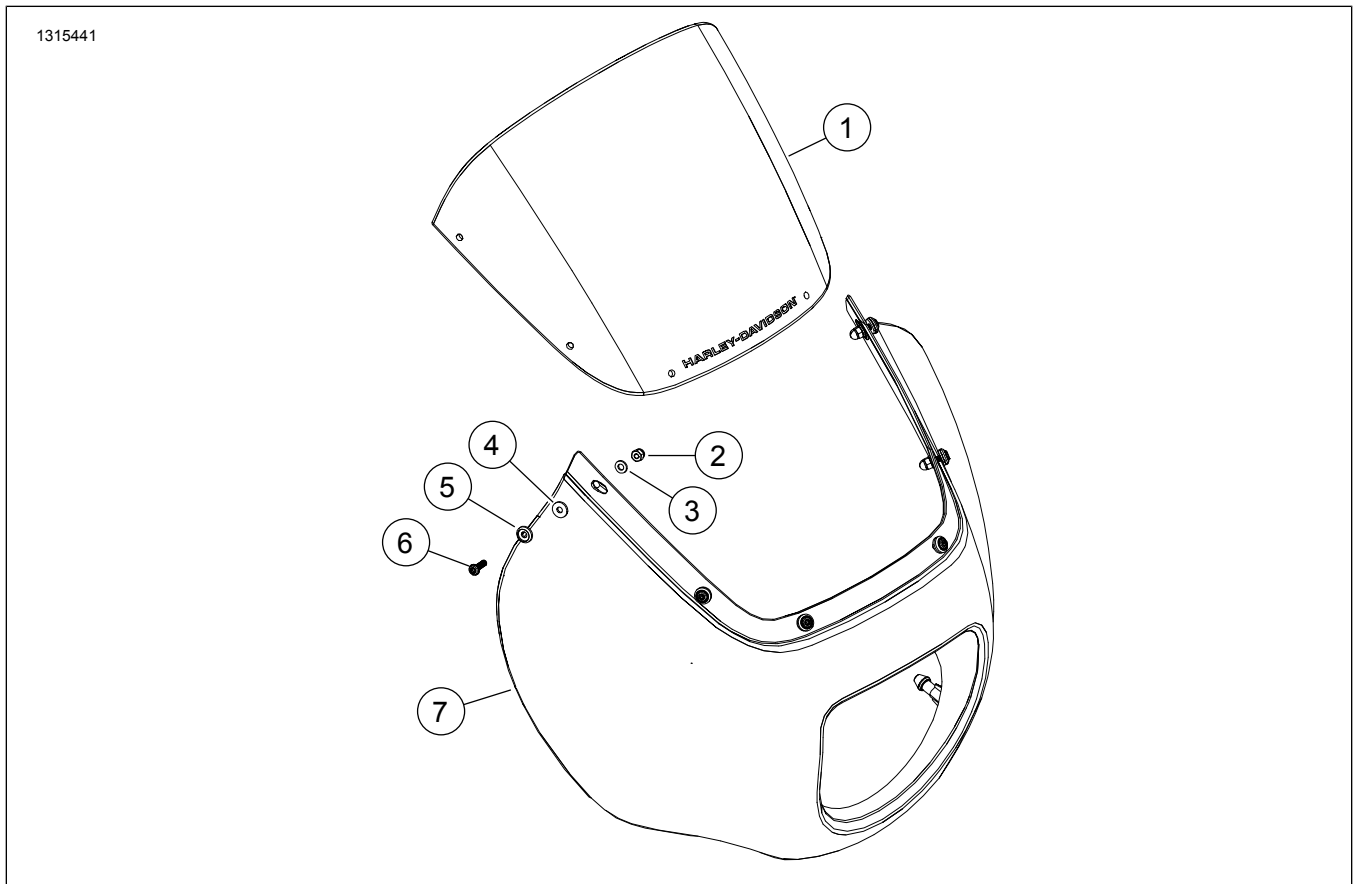

Rajah 1. Bahagian Servis: Komponen Sandaran Penunggang



Jadual 2. Senarai Bahagian Servis: Komponen Sandaran Penunggang

<input checked="" type="checkbox"/>	Item	Kuantiti	Penerangan	No. Bahagian	Nota
<input type="checkbox"/>	1	1	Perisai angin	57400399	
<input type="checkbox"/>	2	6	Nat, akorn	10100131	
<input type="checkbox"/>	3	6	Sesendal, rata	10300189	
<input type="checkbox"/>	4	6	Sesendal, getah	10300211	
<input type="checkbox"/>	5	6	Sesendal, khas	10300212	
<input type="checkbox"/>	6	6	Skru, TORX kepala ceper, 8-32	10200999	2–2,3 N·m (18–20 in-lbs)
<input type="checkbox"/>	7	1	Reraut suku	Tidak dijual secara berasingan	

UMUM

CATATAN

Sahkan semua kandungan di dalam kit sebelum memasang atau menanggalkan item pada kenderaan.

Model

Untuk maklumat perlengkapan model, lihat Katalog Runcit P&A atau seksyen Bahagian dan Aksesori di www.harley-davidson.com (Bahasa Inggeris sahaja).

Pastikan anda menggunakan lembaran arahan versi terkini yang tersedia di: www.harley-davidson.com/isheets/-J0TEST1

Hubungi Pusat Sokongan Pelanggan Harley-Davidson di 1-800-258-2464 (A.S. sahaja) atau 1-414-343-4056.

Keperluan bagi Pemasangan

▲ AMARAN

Keselamatan penunggang dan pembonceng bergantung pada pemasangan kit yang betul. Jika anda tidak berkeupayaan atau tidak memiliki alat yang betul untuk melakukan prosedur ini, minta pengedar Harley-Davidson memasangkannya. Pemasangan kit ini yang tidak betul boleh membawa maut atau kecederaan serius. (00308b)

Pembelian berasingan Kit Braket Reraut Suku Softail (No. Bahagian 57001249 atau 57001250) diperlukan untuk pemasangan ini.

PEMASANGAN

1. Rajah 1 Pasang perisai angin (1) pada reraut suku (7).
2. Pasangkan perkakasan secara longgar (2-6).
3. Ketatkan perkakasan bermula dari bahagian depan ke belakang.
Tork: 2–2,3 N·m (18–20 in-lbs)

PEMASANGAN

1. Jajarkan tiang reraut suku pada gromet dan tolak.