



KIT BOLT PANCANG KAKI

MAKLUMAT UMUM

Jadual 1. Maklumat Am

Kit	Alat yang Dicadangkan	Tahap Kemahiran ⁽¹⁾
94133-01 (Krom)	Kaca Mata Keselamatan, Perengkuh Tork, Loctite 243 Biru	

(1) Perlu diketatkan ke nilai tork atau perlu menggunakan alat dan teknik lain

KANDUNGAN KIT

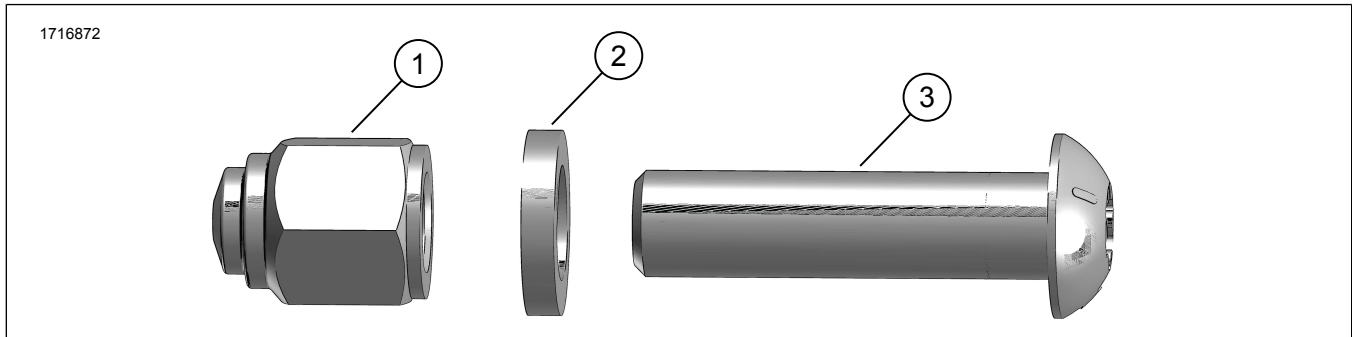

Rajah 1. Kandungan Kit: Kit Skru Pancang Kaki

Jadual 2. Kandungan Kit: Kit Skru Pancang Kaki

<input checked="" type="checkbox"/>	Sahkan semua kandungan terdapat dalam kit sebelum memasang atau menanggalkan item daripada kenderaan.				
Item	Kuantiti	Penerangan	No. Bahagian	Nota	
<input type="checkbox"/>	1	2	Nat, krom	8023	
<input type="checkbox"/>	2	2	Sesendal, krom	94128-01	
<input type="checkbox"/>	3	2	Skru, TORX [®] , kepala butang, krom	4233	

UMUM

Model

Bagi maklumat perlengkapan model, lihat Bahagian dan Aksesori (P&A) Katalog Runcit atau Bahagian dan Aksesori di seksyen www.harley-davidson.com.

Sahkan penggunaan lembaran arahan versi yang terkini. Ia boleh didapati di: h-d.com/isheets

Hubungi Pusat Sokongan Pelanggan Harley-Davidson di 1-800-258-2464 (A.S. sahaja) atau 1-414-343-4056.

Keperluan bagi Pemasangan

⚠ AMARAN

Keselamatan penunggang dan pembonceng bergantung pada pemasangan kit yang betul. Jika anda tidak berkeupayaan atau tidak memiliki alat yang betul untuk melakukan prosedur ini, minta penganjur Harley-Davidson memasangkannya. Pemasangan kit ini yang tidak betul boleh membawa maut atau kecederaan serius. (00308b)

CATATAN

Bolt yang dibekalkan dalam kit ini direka untuk pemasangan satu kali sahaja. Jika kit ini dikeluarkan selepas pemasangan awal, anda mesti memohon semula Loctite 243 (Biru) pada ulir bolt.

PENANGGALAN

- Tanggalkan nat (3) dan skru (1) daripada lekapan pancang kaki (4). Buang nat dan skru.



PEMASANGAN

1. Sapukan pengunci ulir pada skru (1).
Barang-barang habis guna: PENGUNCI ULIR DAN PENGEDAP KEKUATAN SEDERHANA LOCTITE 243 (BIRU) (99642-97)
2. Rajah 2 Pasang pancang kaki dengan sesendal (2) **baharu** dan skru (1).
3. Pasang nat **baharu** . Ketatkan.
Tork: 13,6–21,7 N·m (10–16 ft-lbs)
4. Ulangi langkah bagi sebelah yang bertentangan.

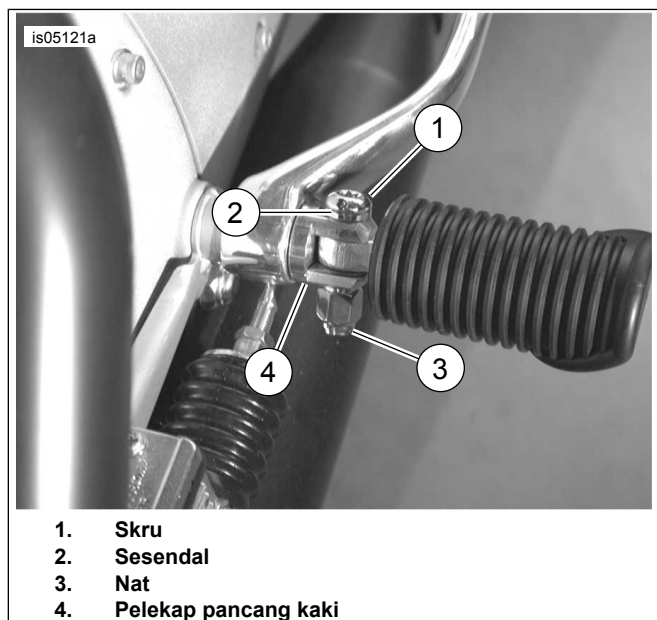

Rajah 2. Pemasangan Skru Pancang Kaki