



16-10-2020





הוראות



J06708

מעטפת רבע של SOFTAIL

טבלה 1.

זמן	רמת המיומנות	כלים מוצעים	ערכות
1 שעה	1    	משקפי בטיחות, מפתח מומנט	xxx, 5700162757001615 (כבר לא בשימוש - אין להתקין ברכב : (xxx57000981, 57000980
(1) נדרש הידוק עד לערך המומנט או כלים וטכניקות מתונים אחרים			

תכולת הערכה

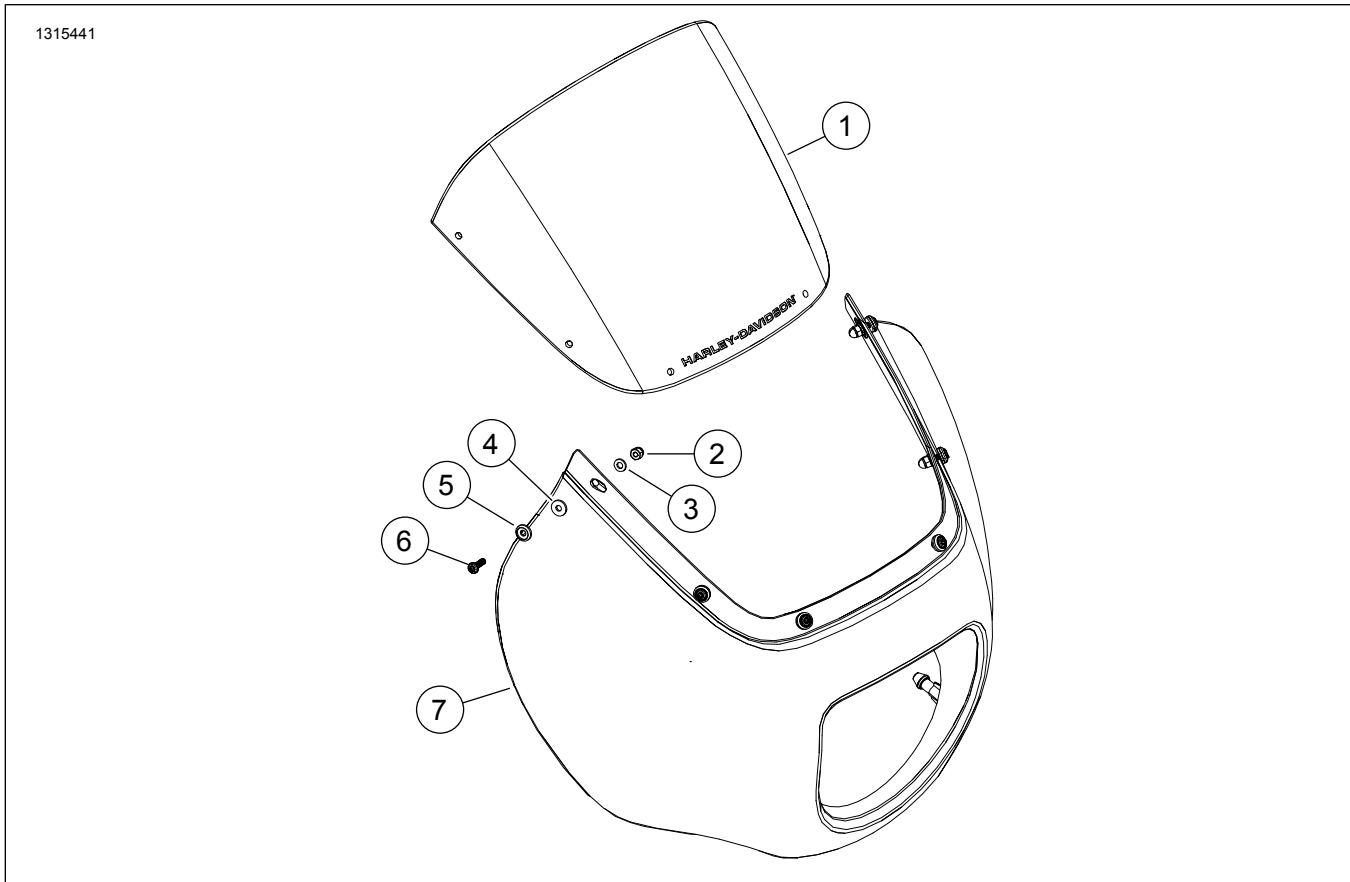

תרשים 1. חלקי שירות: רכיבי משענת לרכב

טבלה 2. רשימת החלקים לטיפול: רכיבי משענת לרוכב

הערות	מספר חלק	תיאור	כמות	פריט	<input checked="" type="checkbox"/>
	57400399	מגן רוח	1	1	<input type="checkbox"/>
	10100131	אום, אגוז	6	2	<input type="checkbox"/>
	10300189	דסקית, שטוחה	6	3	<input type="checkbox"/>
	10300211	דסקית, גומי	6	4	<input type="checkbox"/>
	10300212	דסקית, מיוחדת	6	5	<input type="checkbox"/>
(in-lbs N·m (18–20 2.3–2	10200999	בורג, ראש עגול 8-32 Torx	6	6	<input type="checkbox"/>
	לא נמכר בנפרד	מעטפת רבע	1	7	<input type="checkbox"/>

כללי

הערה

יש לוודא שכל התכולה נמצאת בערכה לפני שמתקינים אותה או שמסירים פריטים מכלי הרכב.

דגמים

למידע על אודות ההתאמה לדגם, נא לעיין בקטלוג הקמעונאי לחלקים ולאביזרים או בדף "Parts and Accessories" באתר www.harley-davidson.com (אנגלית בלבד).

ודא שאתה משתמש בגרסה העדכנית ביותר של דף ההוראות, שניתן למצוא בו: www.harley-davidson.com/isheets/-J0TEST1

יש ליצור קשר עם מרכז התמיכה ללקוחות של Harley-Davidson בטלפון 1-800-258-2464 (ארה"ב בלבד) או 1-414-343-4056.

דרישות התקנה

▲ אזהרה

הבטיחות של הרוכב והנוסע תלויה בהתקנה נכונה של הערכה הזאת. אם אינך מסוגל לבצע את הנוהל או אם אין לך הכלים הנכונים, בצע את ההתקנה בסוכנות Harley-Davidson. התקנה לא נאותה של הערכה הזאת עלולה לגרום למוות או פגיעה חמורה. (b00308)

צריך לרכוש בנפרד ערכה של מסגרת של מעטפת רבע של Softail (מס' חלק 57001249 או 57001250) לצורך התקנה זו.

הרכבה

1. איור 1 התקן את מגן הרוח (1) על מעטפת הרבע (7).

2. התקן את החלקים בצורה רופפת (2-6).

3. הדק את החלקים כשאתה מתחיל מהצד הקדמי לכיוון הצד האחורי. מומנט: (in-lbs N·m (18–20 2.3–2

התקנה

1. יישר את המוטות של מעטפת הרבע מול החבקים ודחוף אותם.