



25-01-2025

הוראות



94100590

מחווני מזלג תחתון CHROME

מידע כללי

טבלה 1. מידע כללי

רמת המיומנות ⁽¹⁾	כלים מוצעים	ערכות
	משקפי בטיחות, מפתח ברגים להידוק מומנט, אלכוהול איזופרופיל	45800161
(1) נדרש הידוק עד לערך המומנט או כלים וטכניקות מתונים אחרים		

תכולת הערכה

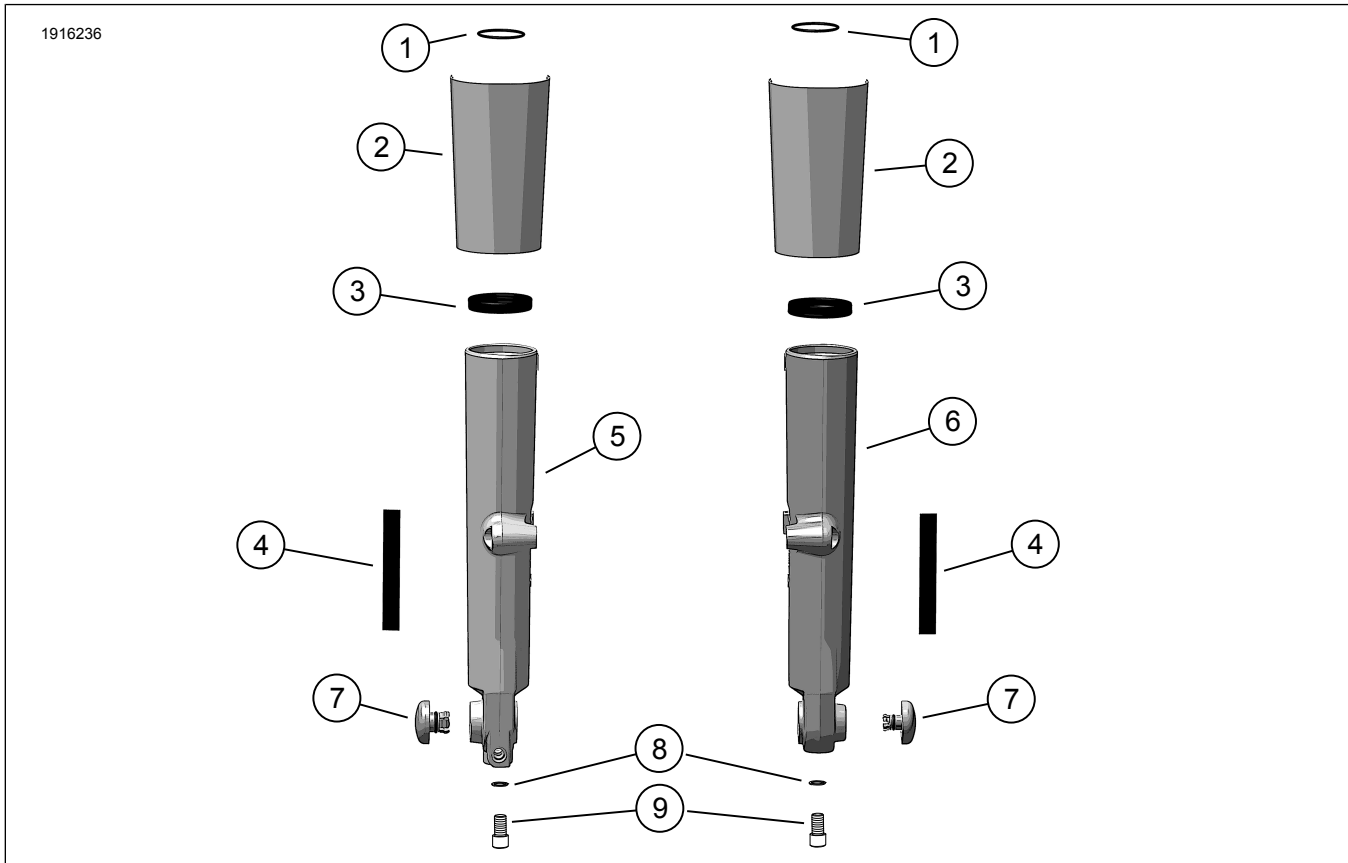

תרשים 1. תכולת הערכה: מחווני מזלג תחתון Chrome

טבלה 2. תכולת הערכה: מחווי מזלג תחתון Chrome

יש לוודא שכל התכולה נמצאת בערכה לפני שמתקינים אותה או שמסירים פריטים מכלי הרכב.					<input checked="" type="checkbox"/>
הערות	מספר חלק	תיאור	כמות	פריט	
	01-46508	טבעת O	2	1	<input type="checkbox"/>
	45600022	ערכת כיסוי מחוון מזלג Chrome	1	2	<input type="checkbox"/>
	A01-46514	אטם מזלג	2	3	<input type="checkbox"/>
	06-53791	סרט הדבקה דו-צדדי	2	4	<input type="checkbox"/>
	לא נמכר בנפרד	מחוון מזלג כרום, RH	1	5	<input type="checkbox"/>
	לא נמכר בנפרד	מחוון מזלג כרום, LH	1	6	<input type="checkbox"/>
	43000315	ערכת כיסוי סרן Chrome	1	7	<input type="checkbox"/>
	06-46615	דיסקית אטם נחושת	2	8	<input type="checkbox"/>
	45500118	בורג, דמפר	2	9	<input type="checkbox"/>

אזהרה

הבטיחות של הרכוב והנוסע תלויה בהתקנה נכונה של הערכה הזאת. השתמש בהליכי הטיפול המתאימים שבמדריך. אם אינך מסוגל לבצע את הנוהל או אם אין לך הכלים הנכונים, בצע את ההתקנה בסוכנות Harley-Davidson. התקנה לא נאותה של הערכה הזאת עלולה לגרום למוות או פגיעה חמורה. (b00333)

הערה

גיליון הנחיות זה מתייחס למידע במדריך השירות. יש צורך במדריך הטיפולים לאופנועים מהשנה ומהדגם המסוימים לצורך ההתקנה הזו. ניתן לקבל אותו דרך:

- סוכנות של Harley-Davidson.
- פורטל המידע על תיקונים של Harley-Davidson (H-D Service Information Portal): הגישה היא למנויים; מכיל מידע עבור רוב דגמי שנת 2001 והדגמים החדשים יותר. למידע נוסף ראה את השאלות הנפוצות על מנויים.

הכנה

1. הרם את הגלגל הקדמי. עיין במדריך הטיפולים.
2. הסר את מגש המדיה ואת לוח המחוונים. עיין במדריך הטיפולים.
3. הסר את הכנף הקדמית. עיין במדריך הטיפולים.
4. נתק את הקליפרים של הבלם הקדמי ואבטח למניעת הפרעה. עיין במדריך הטיפולים.
5. הסר את הגלגל הקדמי. עיין במדריך הטיפולים.

הסר

1. הסר את מכלולי המזלג בצד שמאל ובצד ימין. עיין במדריך הטיפולים.
2. פרק את מכלולי המזלג הקדמי. עיין במדריך הטיפולים.
3. הסר את מכסי המזלג מהדק המזלג התחתון. עיין במדריך הטיפולים.

כללי

דף הוראות זמין גם באופן אלקטרוני. כדי לוודא שאתה משתמש בגירסה העדכנית ביותר הזמינה, בצע אחת מהפעולות הבאות:

- עבור אל h-d.com/isheets
- סרוק קוד QR בפינה השמאלית העליונה של גיליון ההוראות

הערה

ייתכן שסרטון עזר כלול בגיליון הוראות זה על מנת לסייע למתקין ולהראות בבירור חלק מסוים בהרכבה. ניתן לאתר קישור לסרטון בסופו של גיליון הוראות זה.

דגמים

למידע על ההתאמה לדגמים ניתן לעיין בקטלוג הקמעונאי של חלקים ואביזרים (Parts and Accessories) (P&A) או בדף "Parts and Accessories" (חלקים ואביזרים) באתר www.harley-davidson.com.

יש ליצור קשר עם מרכז התמיכה ללקוחות של Harley-Davidson בטלפון 1-800-258-2464 (ארה"ב בלבד) או 4056-343-414-1.

דרישות התקנה

התקנה נכונה של ערכה זו דורשת את החלקים והחומרים הבאים:

- Loctite® 243 Medium Strength Threadlocker וחומר איטום - כחול (מק"ט 97-99642)
 - Permatex® ANTI-SEIZE LUBRICANT (מק"ט 97-98960) או Loctite SILVER GRADE ANTI-SEIZE LUBRICANT (מק"ט 11100001).
 - שמן מזלג הידראולי מסוג "E" (מק"ט 80-99884)
- התקנה נכונה של ערכה זו מחייבת גם את הכלים המיוחדים הבאים:
- כלי אחיזת מזלג (מק"ט HD-41177)
 - אטם מזלג/מנהל התקן BUSHING (מק"ט HD-45305)
 - מד מפלס שמן מזלג קדמי (מק"ט HD-59000B)

4. **לדגמים עם רפלקטורים מותקנים על המזלג:** בעזרת חוט דנטלי (או חומר דומה) בתנועה קדימה ואחורה, שחררו את החלק העליון והתחתון של הרפלקטור ממחונן המזלג. סובב את הרפלקטור מצד לצד עד שניתן יהיה להסירו. שמור את הרפלקטור להרכבה מאוחרת יותר. חזור על הפעולה עבור הרפלקטור הנותר. יש לקלף את עודפי הדבק משני הרפלקטורים.

הרכבה

1. הרכיבו מזלגות עם כל הרכיבים החדשים מהערכה. עיין במדריך הטיפולים.
2. **עבור דגמים עם מחזירי אור המותקנים על מזלג:**
 - a. טמפרטורת הסביבה צריכה להיות **לפחות** 16 °F (6 °C) להדבקה נכונה של מחזירי האור למחונני המזלג.
 - b. יש לאפשר **לפחות 24** שעות לאחר הדבקת מחזיר האור לפני חשיפת האזור לשטיפה נמרצת, סילון מים חזק או מזג אוויר קיצוני.
 - c. חוזק ההדבקה יגדל לכוח המרבי לאחר 72 שעות בטמפרטורת חדר רגילה.
3. נקו את אזור הרכבת הרפלקטור של מחונן מזלג עם תערובת 50:50 של אלכוהול איזופרופיל ומים מזוקקים. יש לאפשר התייבשות גמורה.
4. ראה איור 1 ו איור 2. לקלף את הבטנה מהסרט (4). התקן רפלקטור במקום על מזלג כפי שמוצג. לחץ בחוזקה למקום.
 - a. החזק את מחזיר האור במקומו תוך הפעלת לחץ יציב במשך דקה אחת לפחות.
5. חזור על הנוהל בצד השני.

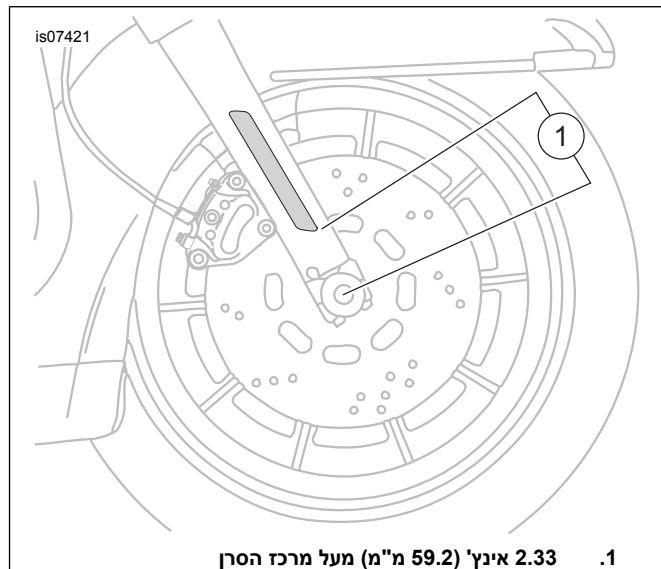

1. 2.33 אינץ' (59.2 מ"מ) מעל מרכז הסרן

תרשים 2. הנחת מחזיר האור

התקנה

1. התקן כיסויי מזלג חדשים על תושבת המזלג התחתונה. עיין במדריך הטיפולים.
2. התקן מכלולי מזלג שמאליים וימניים. עיין במדריך הטיפולים.