



ΡΥΘΜΙΣΤΙΚΑ ΚΑΤΩ ΠΙΡΟΥΝΙΟΥ ΧΡΩΜΙΟΥ

ΓΕΝΙΚΕΣ ΠΛΗΡΟΦΟΡΙΕΣ

Πίνακας 1. Γενικές πληροφορίες

Κιτ	Προτεινόμενα εργαλεία	Επίπεδο δεξιοτήτων ⁽¹⁾
45800161	Γυαλιά ασφαλείας, δυναμόκλειδο, Ισοτροπυλική αλκοόλη	

(1) Απαιτείται σύμφωνη στην τιμή ροπής ή άλλα μέτρια εργαλεία και τεχνικές

ΠΕΡΙΕΧΟΜΕΝΑ ΤΟΥ ΚΙΤ

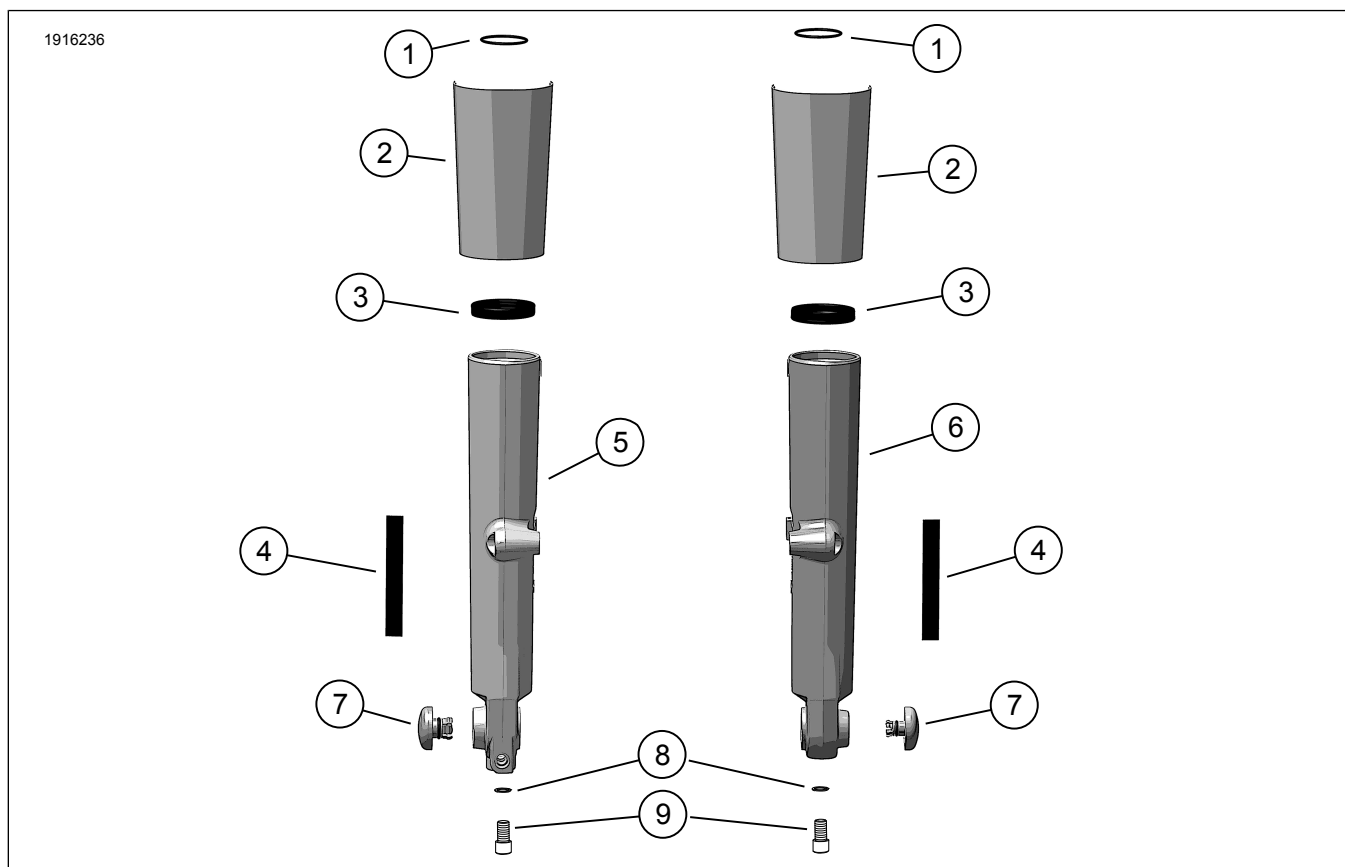

Εικόνα 1. Περιεχόμενα του κιτ: Ρυθμιστικά κάτω πιρουνιού Χρωμίου

Πίνακας 2. Περιεχόμενα του κιτ: Ρυθμιστικά κάτω πιρουνιού Χρωμίου

<input checked="" type="checkbox"/>	Βεβαιωθείτε ότι όλα τα περιεχόμενα υπάρχουν στο κιτ πριν από την εγκατάσταση ή την αφαίρεση στοιχείων από το όχημα.				
	Στοιχείο	Παράρ	Περιγραφή	Part No.	Σημειώσεις
<input type="checkbox"/>	1	2	Δακτύλιος κυκλικής διατομής	46508-01	
<input type="checkbox"/>	2	1	Κιτ καλύμματος ρυθμιστικού πιρουνιού Χρωμίου	45600022	
<input type="checkbox"/>	3	2	Τσιμούχα πιρουνιού	46514-01A	
<input type="checkbox"/>	4	2	Ταινία διπλής όψης	53791-06	
<input type="checkbox"/>	5	1	Ρυθμιστικό πιρουνιού χρωμίου, ΔΧ	Δεν πωλείται χωριστά	
<input type="checkbox"/>	6	1	Ρυθμιστικό πιρουνιού χρωμίου, ΑΧ	Δεν πωλείται χωριστά	
<input type="checkbox"/>	7	1	Κιτ καλύμματος άξονα χρωμίου	43000315	
<input type="checkbox"/>	8	2	Ροδέλα τσιμούχας χαλκού	46615-06	
<input type="checkbox"/>	9	2	Βίδα, αποσβεστήρας	45500118	

ΓΕΝΙΚΑ

Το φύλλο οδηγιών διατίθεται επίσης ηλεκτρονικά. Για να επαληθεύσετε ότι χρησιμοποιείτε την πιο πρόσφατη διαθέσιμη έκδοση, κάντε ένα από τα εξής:

- Μεταβείτε στο h-d.com/isheets.
- Σάρωση κωδικού QR στην επάνω αριστερή γωνία του φύλλου οδηγιών

ΣΗΜΕΙΩΣΗ

Αυτό το φύλλο οδηγιών **μπορεί να έχει ένα Συμπληρωματικό Βίντεο** για να βοηθήσει τον εγκαταστάτη να διευκρινίσει ένα συγκεκριμένο μέρος του συγκροτήματος. Ένα συνδεδεμένο βίντεο θα βρίσκεται στο τέλος αυτού του φύλλου οδηγιών.

Μοντέλα

Για πληροφορίες σχετικά με την τοποθέτηση, ανατρέξτε στον Εξαρτήματα και αξεσουάρ (P&A) Κατάλογο Λιανικής Πώλησης ή στην ενότητα Εξαρτήματα και Αξεσουάρ του www.harley-davidson.com.

Επικοινωνήστε με το Κέντρο υποστήριξης πελατών Harley-Davidson στο 1-800-258-2464 (μόνο ΗΠΑ) ή 1-414-343-4056.

Απαιτήσεις τοποθέτησης

Η σωστή εγκατάσταση αυτού του κιτ απαιτεί τα ακόλουθα εξαρτήματα και αναλώσιμα:

- Loctite® 243 MidStrength Threadlocker and Sealant - Blue (Κωδικός εξάρτησης 99642-97)
- Είτε Permatex® ANTI-SEIZE LUBRICANT (Αρ. εξαρτήματος 98960-97) είτε Loctite SILVER GRADE ANTI-SEIZE LUBRICANT (Αρ. εξαρτήματος 11100001).
- Υδραυλικό λάδι πιρουνιού τύπου "E" (Αρ. εξαρτήματος 99884-80)

Η σωστή εγκατάσταση αυτού του κιτ απαιτεί επίσης τα ακόλουθα ειδικά εργαλεία:

- ΕΡΓΑΛΕΙΟ ΣΥΓΚΡΑΤΗΣΗΣ ΠΙΡΟΥΝΙΟΥ (Αρ. εξαρτήματος HD-41177)
- ΟΔΗΓΟΣ ΣΦΡΑΓΙΣΗΣ ΠΙΡΟΥΝΙΩΝ / ΚΟΥΖΙΝΕΤΩΝ (Αρ. εξαρτήματος HD-45305)
- ΜΠΡΟΣΤΙΝΟ ΠΙΡΟΥΝΙ ΜΕΤΡΗΤΗΣ ΣΤΑΘΜΗΣ ΛΑΔΙΟΥ (Αρ. εξαρτήματος HD-59000B)

▲ ΠΡΟΕΙΔΟΠΟΙΗΣΗ

Η ασφάλεια του αναβάτη και του συνεπιβάτη εξαρτάται από τη σωστή τοποθέτηση αυτού του κιτ. Ακολουθήστε τις κατάλληλες διαδικασίες του εγχειριδίου σέρβις. Εάν δεν είστε σε θέση να εκτελέσετε τη διαδικασία ή εάν δεν διαθέτετε τα σωστά εργαλεία, ζητήστε από έναν εμπορικό αντιπρόσωπο Harley-Davidson να διεξαγάγει την τοποθέτηση. Η ακατάλληλη τοποθέτηση αυτού του κιτ θα μπορούσε να οδηγήσει σε θάνατο ή σοβαρό τραυματισμό. (00333b)

ΣΗΜΕΙΩΣΗ

Το παρόν φύλλο οδηγιών παραπέμπει σε πληροφορίες του εγχειριδίου σέρβις. Για αυτήν την εγκατάσταση απαιτείται εγχειρίδιο σέρβις για τη μοτοσυκλέτα αυτού του έτους και μοντέλου, το οποίο είναι διαθέσιμο:

- σε έναν εμπορικό αντιπρόσωπο Harley-Davidson.
- στην Πύλη πληροφοριών σέρβις H-D, ένα σύστημα πρόσβασης με συνδρομή που διατίθεται για τα περισσότερα μοντέλα του έτους 2001 και μεταγενέστερα. Για περισσότερες πληροφορίες, ανατρέξτε στο θέμα Συχνές ερωτήσεις σχετικά με τις συνδρομές.

ΠΡΟΕΤΟΙΜΑΣΙΑ

1. Σηκώστε τον μπροστινό τροχό. Δείτε το εγχειρίδιο σέρβις.
2. Αφαιρέστε το κάλυμμα ή το δίσκο μέσων και τον πίνακα ταμπλό. Δείτε το εγχειρίδιο σέρβις.
3. Αφαιρέστε το μπροστινό φτερό. Δείτε το εγχειρίδιο σέρβις.

4. Αφαιρέστε τις δαγκάνες των μπροστινών φρένων και ασφαλίστε το μακριά. Δείτε το εγχειρίδιο σέρβις.
5. Αφαιρέστε τον μπροστινό τροχό. Δείτε το εγχειρίδιο σέρβις.

ΑΦΑΙΡΕΣΗ

1. Αφαιρέστε τα μπροστινά αριστερά και δεξιά συγκροτήματα πιρουνιού. Δείτε το εγχειρίδιο σέρβις.
2. Αποσυναρμολογήστε τα συγκροτήματα μπροστινού πιρουνιού. Δείτε το εγχειρίδιο σέρβις.
3. Αφαιρέστε τα καλύμματα πιρουνιού από τον κάτω σφιγκτήρα πιρουνιού. Δείτε το εγχειρίδιο σέρβις.
4. **Για μοντέλα με ανακλαστήρες τοποθετημένους στο πιρούνι:** Χρησιμοποιώντας ένα κομμάτι οδοντικού νήματος (ή παρόμοιο υλικό) με κίνηση εμπρός και πίσω, χαλαρώστε το πάνω και το κάτω μέρος του ανακλαστήρα από το ρυθμιστικό του πιρουνιού. Περιστρέψτε τον ανακλαστήρα από τη μία πλευρά στην άλλη μέχρι να αφαιρεθεί. Αποθηκεύστε τον ανακλαστήρα για μελλοντική συναρμολόγηση. Επαναλάβετε για τον άλλο ανακλαστήρα. Αφαιρέστε τυχόν επιπλέον κόλλα και από τους δύο ανακλαστήρες.

ΣΥΝΑΡΜΟΛΟΓΗΣΗ

1. Συναρμολογήστε πιρούνια με όλα τα **NEA** εξαρτήματα από το κιτ. Δείτε το εγχειρίδιο σέρβις.
2. **Για μοντέλα με ανακλαστήρες τοποθετημένους στο πιρούνι:**
 - a. Η θερμοκρασία περιβάλλοντος πρέπει να είναι **τουλάχιστον** 16 °C (60 °F) για σωστή πρόσφυση των ανακλαστήρων στους ολισθητήρες του πιρουνιού.
 - b. Αφήστε να παρέλθουν **τουλάχιστον** 24 ώρες μετά την εφαρμογή του ανακλαστήρα προτού εκθέσετε την περιοχή σε έντονο πλύσιμο, ισχυρό ψεκασμό νερού ή ακραίες καιρικές συνθήκες.
 - c. Η κολλητική ουσία αποκτά μέγιστη ικανότητα συγκόλλησης μετά από περίπου 72 ώρες σε κανονική θερμοκρασία λειτουργίας.
3. Καθαρή περιοχή τοποθέτησης ανακλαστήρα του ρυθμιστικού πιρουνιού με μείγμα ισοπροπυλικής αλκοόλης 50:50 και απεσταγμένου νερού. Αφήστε να στεγνώσει τελείως.
4. Δείτε τα Εικόνα 1 και Εικόνα 2. Ξεφλουδίστε την επένδυση από ταινία (4). Τοποθετήστε τον ανακλαστήρα στη θέση του στο πιρούνι όπως απεικονίζεται. Πιέστε το σταθερά στη θέση του.
 - a. Κρατήστε τον ανακλαστήρα στη θέση του με σταθερή πίεση για τουλάχιστον ένα λεπτό.
5. Επαναλάβετε τη διαδικασία και για την απέναντι πλευρά.

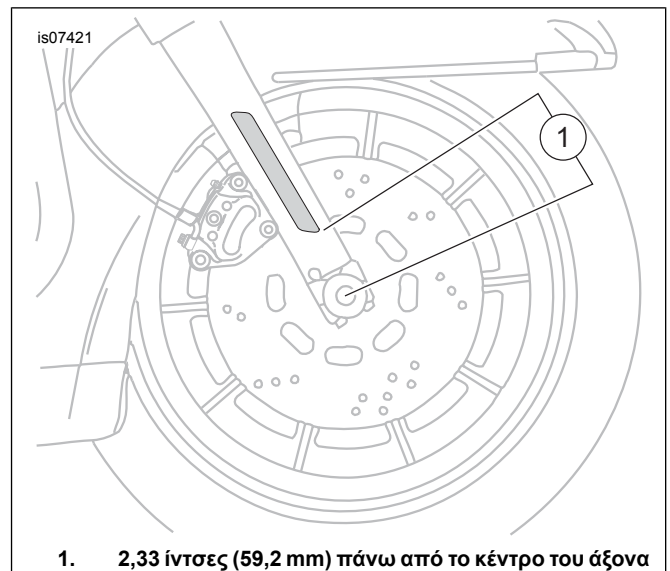

1. 2,33 ίντσες (59,2 mm) πάνω από το κέντρο του άξονα
Εικόνα 2. Τοποθέτηση Ανακλαστήρα

ΤΟΠΟΘΕΤΗΣΗ

1. Τοποθετήστε νέα καλύμματα πιρουνιού στον κάτω βραχίονα πιρουνιού. Δείτε το εγχειρίδιο σέρβις.
2. Τοποθετήστε συγκροτήματα αριστερού και δεξιού πιρουνιού. Δείτε το εγχειρίδιο σέρβις.

ΟΛΟΚΛΗΡΩΣΗ

1. Τοποθετήστε την μπροστινή βίδα. Δείτε το εγχειρίδιο σέρβις.
2. Τοποθετήστε δαγκάνες μπροστινών φρένων. Δείτε το εγχειρίδιο σέρβις.
3. Τοποθετήστε το μπροστινό φτερό. Δείτε το εγχειρίδιο σέρβις.
4. Εγκαταστήστε το nacelle ή το ραφάκι πολυμέσων και τον πίνακα ταμπλό. Δείτε το εγχειρίδιο σέρβις.
5. Κάτω μπροστινός τροχός. Δείτε το εγχειρίδιο σέρβις.
6. Επαληθεύστε τη σωστή λειτουργία των συστημάτων εμπρός και πίσω φρένων και της μπροστινής ανάρτησης.