



# ISTRUZIONI

J04653

2025-01-23



## KIT PARAPOLVERE POSTERIORE TRIKE

### INFORMAZIONI GENERALI

Tabella 1. Informazioni generali

| Kit                                                                                                                            | Attrezzi consigliati                                                                                      | Livello di abilità <sup>(1)</sup> |
|--------------------------------------------------------------------------------------------------------------------------------|-----------------------------------------------------------------------------------------------------------|-----------------------------------|
| 83825-09B, 83825-09C, 49000303                                                                                                 | Occhiali di protezione, chiave dinamometrica, frenafili e sigillante Loctite 243 a media resistenza (blu) |                                   |
| <i>(1) Si richiedono serraggi ai valori di coppia specificati, una abilità tecnica discreta e l'uso di attrezzatura comune</i> |                                                                                                           |                                   |



# CONTENUTO DEL KIT

is05371b



Figura 1. Contenuto del kit: Protezione posteriore Trike

**Tabella 2. Contenuto del kit: Kit protezione posteriore Trike**

| Verificare che tutti i contenuti siano presenti nel kit prima di installare o rimuovere elementi dal veicolo. |          |      |                                                                 |                                 |               |
|---------------------------------------------------------------------------------------------------------------|----------|------|-----------------------------------------------------------------|---------------------------------|---------------|
| <input checked="" type="checkbox"/>                                                                           | Articolo | Q.tà | Descrizione                                                     | Part Number                     | Note          |
| <input type="checkbox"/>                                                                                      | 1        | 1    | Gruppo protezione posteriore                                    | Parte non venduta separatamente |               |
| <input type="checkbox"/>                                                                                      | 2        | 2    | Inserto, estremità protezione posteriore, acciaio cromato       | 83912-09                        | Kit 83825-09B |
| <input type="checkbox"/>                                                                                      |          |      | Inserto, estremità protezione posteriore, plastica cromata      | 49000075                        | Kit 83825-09C |
| <input type="checkbox"/>                                                                                      |          |      | Inserto, estremità di protezione posteriore, plastica nera      | 49000252                        | Kit 49000303  |
| <input type="checkbox"/>                                                                                      | 3        | 4    | Vite                                                            | 10500002                        |               |
| <input type="checkbox"/>                                                                                      | 4        | 4    | Dado bloccante                                                  | 7739                            |               |
| <input type="checkbox"/>                                                                                      | 5        | 4    | Rondella                                                        | 6645                            |               |
| Elementi menzionati nel testo, ma non contenuti nel kit                                                       |          |      |                                                                 |                                 |               |
| <input checked="" type="checkbox"/>                                                                           | A        | 4    | Ricambio originale (Componente originale) rondella              |                                 |               |
| <input checked="" type="checkbox"/>                                                                           | B        | 1    | Montaggio del telaio posteriore                                 |                                 |               |
| <input checked="" type="checkbox"/>                                                                           | C        | 1    | Lunghezza della vite Componente originale                       |                                 |               |
| <input checked="" type="checkbox"/>                                                                           | D        | 1    | Componente originale vite                                       |                                 |               |
| <input checked="" type="checkbox"/>                                                                           | E        | 4    | Applicare Loctite 243 (blu) alla <b>nuova</b> vite (elemento 3) |                                 |               |

## GENERALE

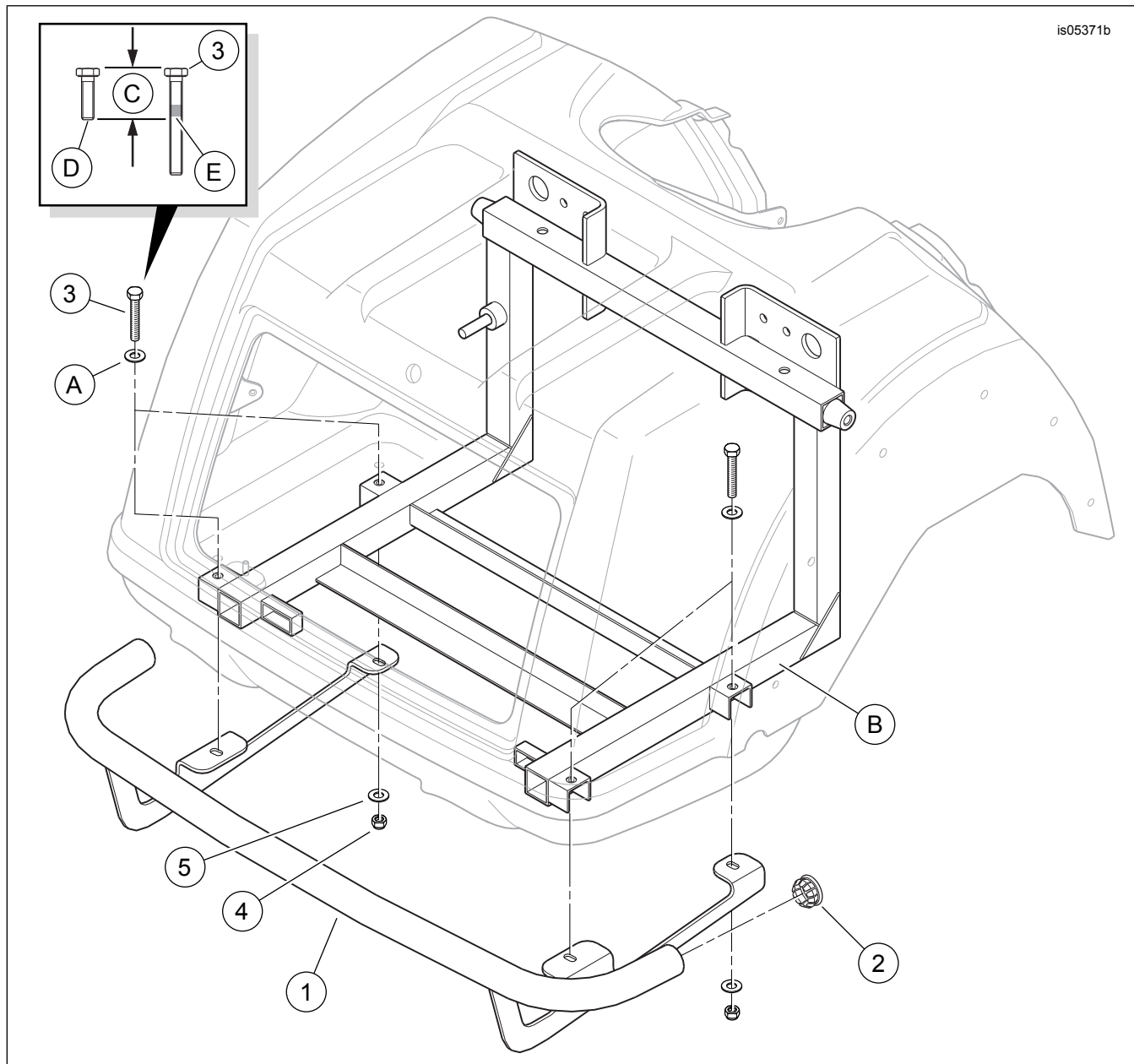
Il foglio di istruzioni è disponibile anche in formato elettronico. Per verificare che si stia utilizzando la versione più recente disponibile, eseguire una delle operazioni seguenti:

- Andare a [h-d.com/isheets](http://h-d.com/isheets).
- Eseguire la scansione del codice QR nell'angolo in alto a sinistra del foglio di istruzioni

### NOTA

Questo foglio di istruzioni **può contenere un video supplementare** per aiutare l'installatore a chiarire alcune parti dell'assieme. In fondo a questo foglio di istruzioni è disponibile il link per il video.

## Modelli

Per informazioni sui modelli compatibili, vedere il Parti e accessori (P&A) catalogo di vendita oppure la sezione Parti e Accessori di [www.harley-davidson.com](http://www.harley-davidson.com).

Verificare di stare utilizzando la versione più aggiornata del libretto di istruzioni. È disponibile presso: [h-d.com/isheets](http://h-d.com/isheets)

Contattare il centro di assistenza clienti Harley-Davidson al numero 1-800-258-2464 (solo USA) o 1-414-343-4056.

## Requisiti di installazione

Per il corretto montaggio di questo kit è necessario l'acquisto separato di LOCTITE 243 MEDIUM STRENGTH THREADLOCKER AND SEALANT (BLU) (99642-97).

Per l'installazione di questo kit potrebbe essere necessario l'aiuto di un assistente.

## ⚠ AVVERTENZA

**La sicurezza del pilota e del passeggero dipende dalla corretta installazione di questo kit. Se non si è in grado di eseguire la procedura o non si dispone degli attrezzi adeguati, rivolgersi a un concessionario Harley-Davidson per l'installazione. Un'installazione non corretta di questo kit può causare lesioni gravi o mortali. (00308b)**

## PREPARAZIONE

1. Inserire il freno di stazionamento del veicolo.

## RIMOZIONE

1. Rimuovere i rivestimenti del vano portaoggetti.

## INSTALLAZIONE

1. Vedere la figura 1. Individuare le quattro viti con rondelle (A) sulla base del vano portaoggetti che fissano la carrozzeria al telaio posteriore. Lasciando la rondella in posizione, rimuovere una delle viti. Conservare la vite per il passaggio successivo, quindi eliminarla.
2. Vedere la figura 1. Applicare il frenafilletti alla vite (3).  
Materiale di consumo: LOCTITE 243 MEDIUM STRENGTH THREADLOCKER AND SEALANT (BLU) (99642-97)

### NOTA

*Installare tutte e quattro le viti (3) prima di serrarle.*

- a. Contrassegnare la lunghezza della vite Componente originale (D) sulla vite (3).
  - b. Applicare il frenafili (E) alle filettature delle viti.
3. Installare le viti (3) attraverso le rondelle (A) e la base del vano portaoggetti.
- a. Installarla completamente attraverso il canale a U sul lato esterno del telaio posteriore (B). Serrare.  
Coppia: 24,4 N·m (18 ft-lbs)
4. Con l'aiuto di un assistente, posizionare il gruppo di protezione posteriore sulla parte inferiore del telaio.
- a. Montaggio di quattro fessure nelle staffe di montaggio su guida sulle filettature delle viti installate al punto 3.
5. Installare la rondella (5) e il controdado (4) sulle filettature di ciascuna vite per mantenere la guida in posizione.
- a. Stringere quanto basta in modo che la guida tocchi leggermente il telaio.
6. Per un aspetto migliore, allineare la protezione posteriore in modo uniforme al profilo della parte inferiore del corpo.
- a. Regolare la posizione della guida per lasciare spazio tra la guida e la parte posteriore della carrozzeria del veicolo.
7. Con l'aiuto di un assistente che tiene le teste delle viti all'interno del vano portaoggetti, serrare i quattro controdadi. Serrare.  
Coppia: 24,4 N·m (18 ft-lbs)

## **COMPLETATO**

1. Installare il rivestimento del vano portaoggetti.
2. Rilasciare il freno di stazionamento del veicolo.