



# INSTRUCCIONES

J04653

2025-01-23



## KIT DE PROTECTOR TRIKE

### INFORMACIÓN GENERAL

Tabla 1. Información general

Kits	Herramientas sugeridas	Nivel de habilidad <sup>(1)</sup>
83825-09B, 83825-09C, 49000303	Gafas de seguridad, llave dinamométrica, Sellante y fijador de roscas de resistencia media Loctite 243 (azul)	
<i>(1) Es necesario apretar al valor del par de apriete u otras herramientas moderadas y técnicas</i>		

# CONTENIDOS DEL KIT

is05371b



Figura 1. Contenido del kit: Protector trasero Trike

Tabla 2. Contenido del kit: KIT DE PROTECTOR TRIKE

Verifique que todos los contenidos estén presentes en el equipo antes de instalar o quitar elementos del vehículo.					
<input checked="" type="checkbox"/>	Artículo	Cantidad	Descripción	N.º de pieza	Notas
<input type="checkbox"/>	1	1	Conjunto del protector trasero	No se vende por separado	
<input type="checkbox"/>	2	2	Inserto, protector trasero, acero cromado	83912-09	Kit 83825-09B
<input type="checkbox"/>			Inserto, protector trasero, plástico cromado	49000075	Kit 83825-09C
<input type="checkbox"/>			Inserto, protector trasero, plástico negro	49000252	Kit 49000303
<input type="checkbox"/>	3	4	Tornillo	10500002	
<input type="checkbox"/>	4	4	Tuerca de seguridad	7739	
<input type="checkbox"/>	5	4	Arandela	6645	
Artículos mencionados en el texto, pero no incluidos en el kit					
<input checked="" type="checkbox"/>	A	4	Equipo original (OE) arandela		
<input checked="" type="checkbox"/>	B	1	Conjunto de la estructura trasera		
<input checked="" type="checkbox"/>	C	1	Longitud del tornillo OE		
<input checked="" type="checkbox"/>	D	1	OE tornillo		
<input checked="" type="checkbox"/>	E	4	Aplique Loctite 243 (azul) al tornillo <b>nuevo</b> (artículo 3)		

## GENERALIDADES

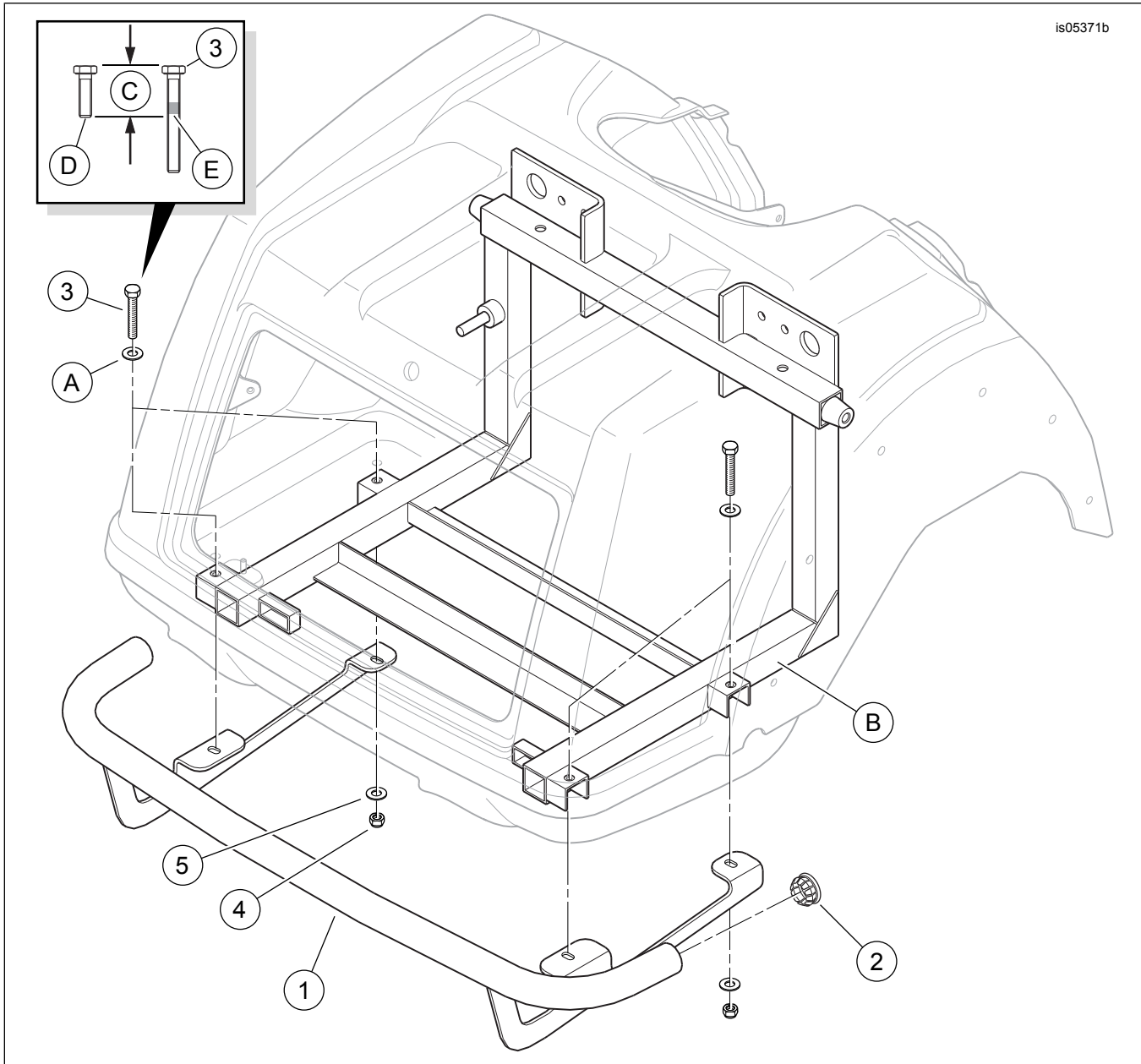
La hoja de instrucciones también está disponible electrónicamente. Para comprobar que está utilizando la versión más reciente disponible, realice una de las siguientes acciones:

- Vaya a [h-d.com/isheets](http://h-d.com/isheets).
- Escanee el código QR en la esquina superior izquierda de la hoja de instrucciones

### NOTA

Esta hoja de instrucciones **puede tener un video suplementario** para ayudar al instalador a aclarar una determinada parte del montaje. Hay un enlace con vídeo al final de esta hoja de instrucciones.

## Modelos

Para obtener información sobre la compatibilidad de los modelos, vea el catálogo de venta al detalle de Piezas y accesorios (Piezas y accesorios) (piezas y accesorios) o la sección Piezas y accesorios en [www.harley-davidson.com](http://www.harley-davidson.com).

Compruebe que se esté usando la versión más actual de la hoja de instrucciones. Está disponible en: [h-d.com/isheets](http://h-d.com/isheets)

Contacte con el Centro de soporte para clientes de Harley-Davidson al 1-800-258-2464 (solamente EE. UU.) o al 1-414-343-4056.

## Requisitos de instalación

Se requiere la compra por separado del FIJATORNILLOS Y SELLADOR DE MEDIANA FUERZA LOCTITE 243 (AZUL) (99642-97) para la correcta instalación de este kit.

La ayuda de un asistente puede ser necesaria a la hora de instalar este kit.

### ⚠ ¡ADVERTENCIA

**La seguridad del motociclista y del pasajero dependen de la instalación correcta de este kit. Si el procedimiento no está dentro de sus capacidades o si no tiene las herramientas correctas, pida a un concesionario Harley-Davidson que realice la instalación. La instalación incorrecta de este kit podría resultar en lesiones graves o la muerte. (00308b)**

## PREPARACIÓN

1. Active el freno de estacionamiento del vehículo.

## EXTRACCIÓN

1. Extraiga el revestimiento del portaequipajes.

## INSTALACIÓN

1. Vea la Figura 1. Ubique los cuatro tornillos con arandelas (A) en el fondo del compartimiento del portaequipajes que fijan el cuerpo al chasis trasero. Deje la arandela en su lugar, quite uno de los tornillos. Guarde el tornillo para el siguiente paso y, a continuación, deséchelo.
2. Vea la Figura 1. Aplique fijatornillos al tornillo (3).  
Consumible : FIJATORNILLOS Y SELLADOR DE MEDIANA FUERZA LOCTITE 243 (AZUL) (99642-97)

## NOTA

Instale los cuatro tornillos largos (3) antes de apretar cualquiera.

- a. Marque la longitud del tornillo OE (D) en el tornillo (3).
  - b. Aplique fijatornillos (E) a las tuercas de los tornillos.
3. Instale los tornillos (3) a través de las arandelas (A) y el piso del portaequipajes.
- a. Instálelo en su totalidad a través del canal en U en el lado exterior de la estructura trasera (B). Ajuste.  
Par: 24,4 N·m (18 ft-lbs)
4. Con un asistente, coloque el conjunto del protector trasero en la parte inferior del chasis.
- a. Monte las cuatro ranuras en los soportes de montaje del riel en las roscas de los tornillos instalados en el paso 3.
5. Instale una arandela (5) y una contratuerca (4) en las roscas de cada tornillo para mantener el riel en su lugar.
- a. Apriete solo lo suficiente para que la pieza de soporte entre en contacto ligeramente con el chasis.
6. Alinee la parte trasera de manera uniforme con el contorno de la parte inferior del cuerpo para una mejor apariencia.
- a. Ajuste la posición del riel para proporcionar espacio libre entre el riel y la parte trasera de la carrocería del vehículo.
7. Con un asistente que sostenga las cabezas de los tornillos dentro del portaequipajes, apriete las cuatro contratuercas. Ajuste.  
Par: 24,4 N·m (18 ft-lbs)

## Finalización

1. Instale los revestimientos del portaequipajes.
2. Suelte el freno de estacionamiento del vehículo.