



TRIKE後護罩工具包

一般資訊

表格1。一般資訊

套件	建議工具	技能水準 ⁽¹⁾
83825-09B、83825-09C、49000303	防護眼鏡、扭矩扳手、Loctite 243中等強度螺絲固定膠與密封劑(藍色)	
(1) 按扭矩值或其他適當工具和所需技術進行緊固		

套件內容



圖1。套件內容：Trike後護罩

表格2。套件內容：Trike後護罩工具包

請先確認工具包內具備所有內容，再於車輛上安裝或拆卸項目。					
項目	數量	說明	PartNo.	附註	
<input checked="" type="checkbox"/>					
<input type="checkbox"/>	1	1	後護罩組件	不單獨出售	
<input type="checkbox"/>	2	2	嵌件，後護罩端，鍍鉻鋼	83912-09	工具包83825-09B
<input type="checkbox"/>			嵌件，後護罩端，鍍鉻塑膠	49000075	工具包83825-09C
<input type="checkbox"/>			嵌件，後護罩端，黑色塑膠	49000252	工具包49000303
<input type="checkbox"/>	3	4	螺絲	10500002	
<input type="checkbox"/>	4	4	鎖緊螺母	7739	
<input type="checkbox"/>	5	4	墊圈	6645	
文中提到但未列入工具包中的項目					
<input checked="" type="checkbox"/>	A	4	原廠配備 (OE) 墊圈		
<input checked="" type="checkbox"/>	B	1	後車架組件		
<input checked="" type="checkbox"/>	C	1	OE螺絲長度		
<input checked="" type="checkbox"/>	D	1	OE 螺絲		
<input checked="" type="checkbox"/>	E	4	將Loctite 243(藍色)塗抹在新螺絲(物品3)上		

概述

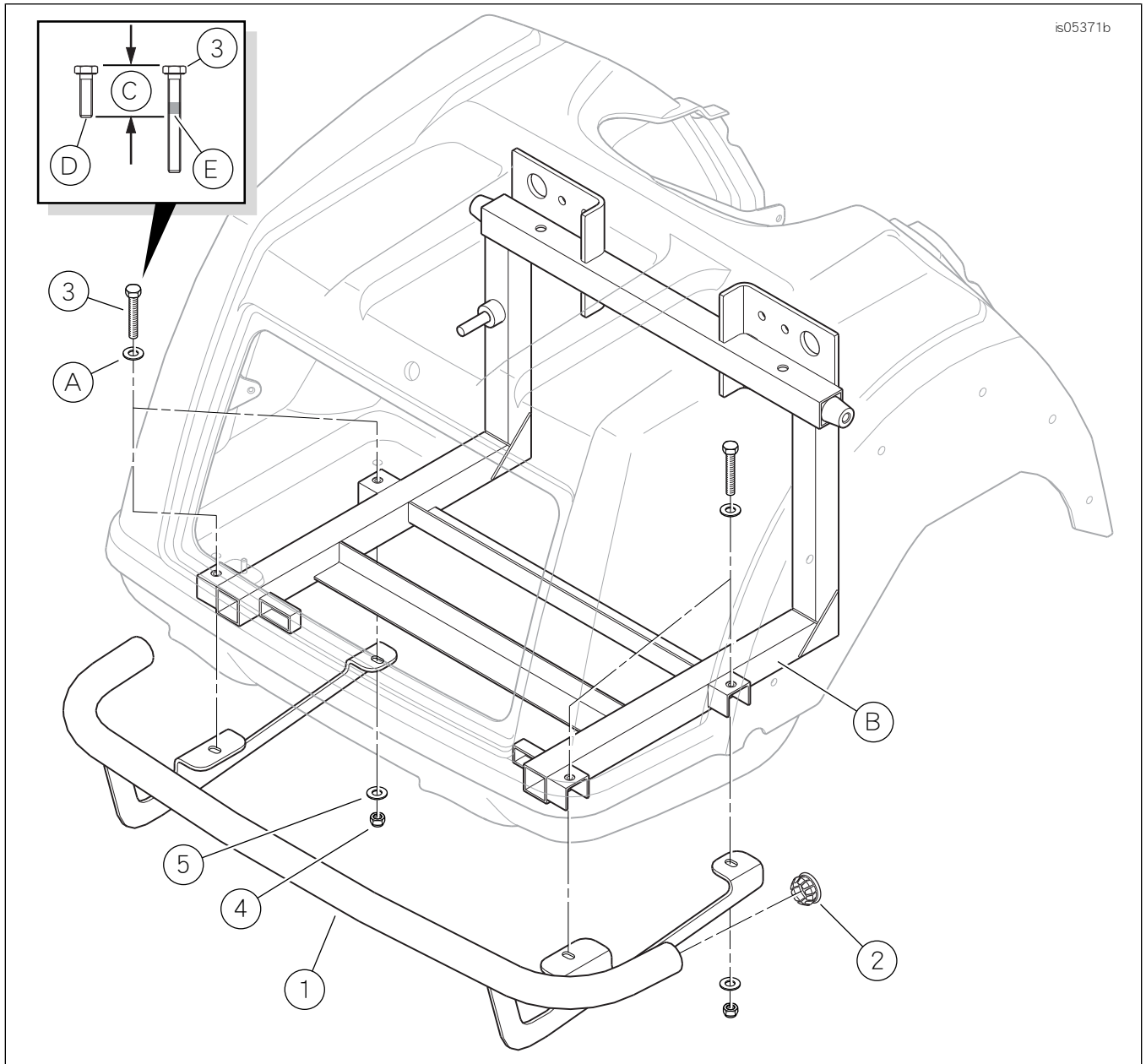
說明書另提供電子版本。若要驗證您使用的是否為最新版本，請執行下列其中一項：

- 前往 h-d.com/isheets。
- 掃描說明書左上角的二維碼

附註

這份說明書可能包含一個補充視頻，以幫助安裝者明確組件的某個部件。說明書結尾處有一個鏈接視頻。

車型

有關車型裝配資訊，請參閱 www.harley-davidson.com 中的零件和配件 (P&A) 零售目錄或零件和配件部分。

確認使用最新版的說明書。可在以下位置取得：
h-d.com/isheets

Harley-Davidson Customer Support Center，電話：
1-800-258-2464 (僅限美國) 或 1-414-343-4056。

安裝要求

正確安裝此工具包需要另外購買 LOCTITE 243 MEDIUM STRENGTH THREADLOCKER AND SEALANT (BLUE) (LOCTITE 243 中等強度螺紋鎖固劑與密封劑 (藍色)) (99642-97)。

安裝此工具包時，可能需要助手幫忙。

警告

此工具包的正確安裝攸關騎士與乘客的安全。如果該程序不在您的能力範圍內，或者您沒有正確的工具，請讓 Harley-Davidson 經銷商進行安裝。此工具包安裝不當，可能造成死亡或重傷。(00308b)

準備

1. 拉起車輛手煞車。

拆卸

1. 卸下行李箱襯套。

安裝

1. 參見圖1。在行李箱的地板上找到四個帶墊圈 (A) 的螺絲，這些螺絲用於將車身固定在後車架上。將墊圈留在原位，卸下其中一顆螺絲。將螺絲保管好，以備下一步使用，然後丟棄。

2. 參見圖1。在螺絲 (3) 上塗抹螺紋鎖固劑。

耗材：LOCTITE 243 MEDIUM STRENGTH THREADLOCKER AND SEALANT (BLUE) (LOCTITE 243 中等強度螺紋鎖固劑與密封劑 (藍色)) (99642-97)

附註

先安裝所有四個螺絲 (3)，然後擰緊。

- a. 在螺絲 (3) 上標記 OE 螺絲 (D) 的長度。
 - b. 將螺紋鎖固劑 (E) 塗在螺絲的螺紋上。
3. 將螺絲 (3) 穿過墊圈 (A) 和行李箱地板安裝。

- a. 穿過後車架 (B) 外側的 U 型通道，以便完整安裝。鎖緊。

扭矩：24.4 N·m (18 ft·lbs)

4. 在有助手的協助下，將後護罩組件放置到車架的下側。
 - a. 將導軌安裝托架中的四個插槽安裝到第3步中安裝的螺絲螺紋上。
5. 將墊圈(5)和鎖緊螺母(4)安裝到每個螺絲的螺紋上，以將導軌固定就位。
 - a. 擰緊時，達到讓導軌輕輕碰到車架的程度即可。
6. 將後護罩均勻地對準下方車身輪廓，以獲得最佳外觀。
 - a. 調整導軌的位置以在導軌和車身後側之間留出間隙。
7. 讓助手固定住行李箱內的螺絲頭，擰緊四個鎖緊螺母。鎖緊。
扭矩: 24.4 N·m (18 ft-lbs)

完成

1. 安裝行李箱襯墊。
2. 解除車輛手煞車。