



# INSTRUCCIONES

J05820

2025-01-23



## KIT DE PROTECTOR TRIKE

### INFORMACIÓN GENERAL

Tabla 1. Información general

| Kits  | Herramientas sugeridas                                       | Nivel de habilidad <sup>(1)</sup> |
|---|--|-----------------------------------|
| 49000250A, 49000069, 49000069A  | Gafas de seguridad, llave dinamométrica, Loc-tite 243 (azul) |                                   |
| <i>(1) Es necesario apretar al valor del par de apriete u otras herramientas moderadas y técnicas</i> |  |                                   |

### CONTENIDOS DEL KIT



Figura 1. Contenido del kit: Protector trasero Trike



Tabla 2. Contenido del kit: Kit de protector trasero Trike

| Verifique que todos los contenidos estén presentes en el equipo antes de instalar o quitar elementos del vehículo. |          |          |   |                          |                          |
|--|----------|----------|---|--------------------------|--------------------------|
| <input checked="" type="checkbox"/>  | Artículo | Cantidad | Descripción   | N.º de pieza             | Notas                    |
| <input type="checkbox"/>   | 1        | 4        | Tornillo, largo                                     | 10500002                 |                          |
| <input type="checkbox"/>   | 2        | 2        | Pieza de soporte                                    | No se vende por separado |                          |
| <input type="checkbox"/>   | 3        | 8        | Arandela  | 6702                     |                          |
| <input type="checkbox"/>   | 4        | 4        | Tornillo, corto                                     | 2882W                    |                          |
| <input type="checkbox"/>   | 5        | 2        | Inserto, protector trasero, plástico negro          | 49000252                 | Kit 49000250A            |
| <input type="checkbox"/>   |          |          | Inserto, protector trasero, plástico cromado        | 49000075                 | Kits 49000069, 49000069A |
| <input type="checkbox"/>   | 6        | 4        | Tuerca de seguridad                                 | 7739                     |                          |
| <input type="checkbox"/>   | 7        | 1        | Conjunto del protector trasero                      | No se vende por separado |                          |
| Artículos mencionados en el texto, pero no incluidos en el kit   |          |          |   |                          |                          |
| <input checked="" type="checkbox"/>  | A        | 4        | Equipo original (OE) arandela                       |                          |                          |
| <input checked="" type="checkbox"/>  | B        | 1        | Longitud del tornillo OE                            |                          |                          |
| <input checked="" type="checkbox"/>  | C        | 1        | OE tornillo   |                          |                          |
| <input checked="" type="checkbox"/>  | D        | 4        | Aplique Loctite 243 (azul) al tornillo <b>nuevo</b> |                          |                          |

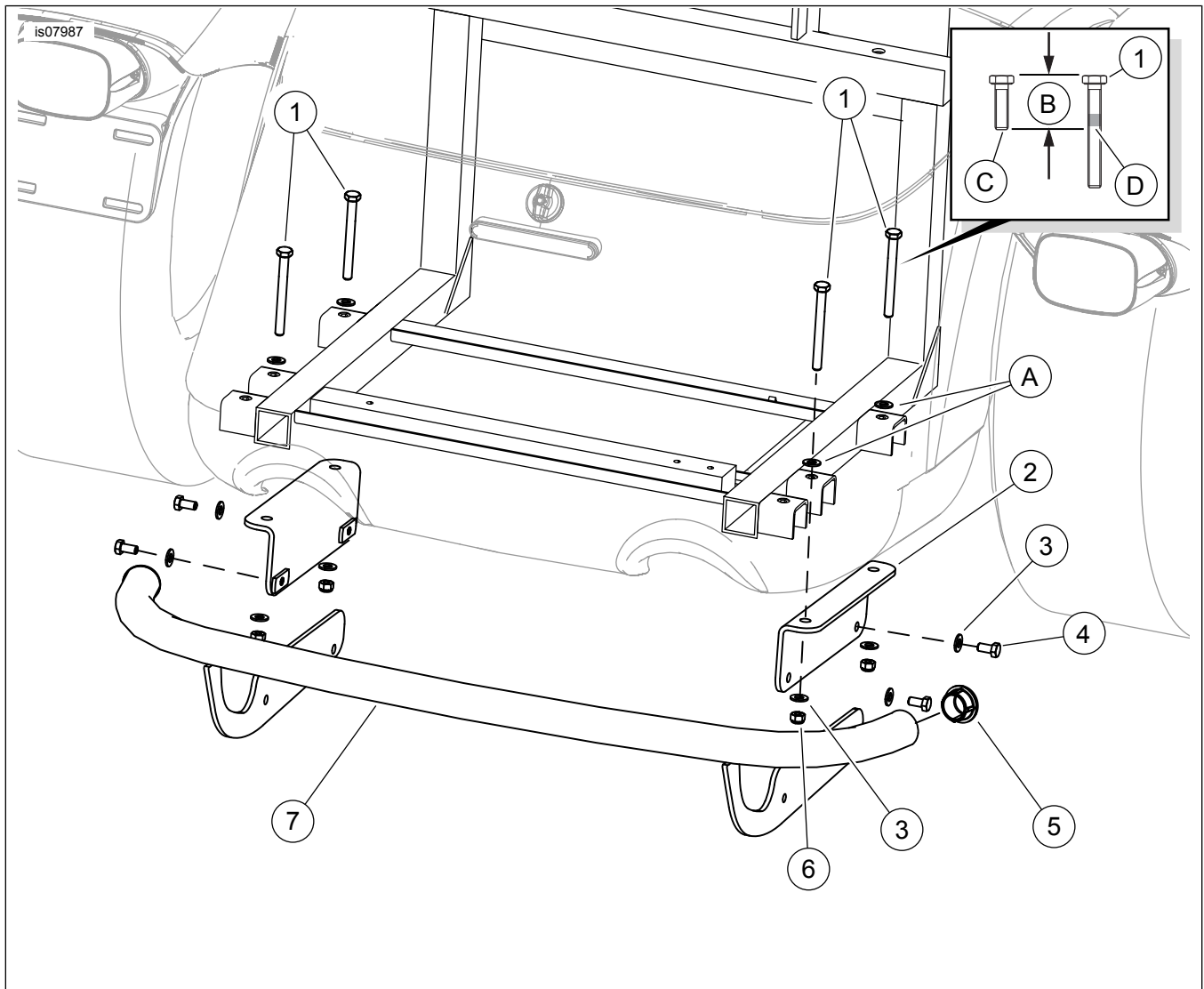
## GENERALIDADES

La hoja de instrucciones también está disponible electrónicamente. Para comprobar que está utilizando la versión más reciente disponible, realice una de las siguientes acciones:

- Vaya a [h-d.com/isheets](http://h-d.com/isheets).
- Escanee el código QR en la esquina superior izquierda de la hoja de instrucciones

### NOTA

Esta hoja de instrucciones **puede tener un video suplementario** para ayudar al instalador a aclarar una determinada parte del montaje. Hay un enlace con vídeo al final de esta hoja de instrucciones.

## Modelos

Para obtener información sobre la compatibilidad de los modelos, vea el catálogo de venta al detalle de Piezas y accesorios (Piezas y accesorios) (piezas y accesorios) o la sección Piezas y accesorios en [www.harley-davidson.com](http://www.harley-davidson.com).

Compruebe que se esté usando la versión más actual de la hoja de instrucciones. Está disponible en: [h-d.com/isheets](http://h-d.com/isheets)

Contacte con el Centro de soporte para clientes de Harley-Davidson al 1-800-258-2464 (solamente EE. UU.) o al 1-414-343-4056.

## Requisitos de instalación

Se requiere la compra por separado del FIJATORNILLOS Y SELLADOR DE MEDIANA FUERZA LOCTITE 243 (AZUL) (99642-97) para la correcta instalación de este kit.

La ayuda de un asistente puede ser necesaria a la hora de instalar este kit.

### ⚠ ¡ADVERTENCIA

**La seguridad del motociclista y del pasajero dependen de la instalación correcta de este kit. Si el procedimiento no está dentro de sus capacidades o si no tiene las herramientas correctas, pida a un concesionario Harley-Davidson que realice la instalación. La instalación incorrecta de este kit podría resultar en lesiones graves o la muerte. (00308b)**

## PREPARACIÓN

1. Active el freno de estacionamiento del vehículo.

## EXTRACCIÓN

1. Extraiga el revestimiento del portaequipajes.

## INSTALACIÓN

1. Vea la Figura 1. Ubique los cuatro tornillos con arandelas (A) en el fondo del compartimiento del portaequipajes que fijan el cuerpo al chasis trasero. Deje la arandela en su lugar, quite uno de los tornillos. Guarde el tornillo para el siguiente paso y, a continuación, deséchelo.
2. Aplique threadlocker a los tornillos largos (1).  
Consumible : FIJATORNILLOS Y SELLADOR DE MEDIANA FUERZA LOCTITE 243 (AZUL) (99642-97)

**NOTA**

*Instale los cuatro tornillos largos (1) antes de apretar ninguno.*

- a. Marque la longitud (B) del tornillo OE (C) en el tornillo largo **nuevo** (1).
  - b. Aplique el fijador de roscas (D) a 10 mm (3/8 pulg.) de las roscas del tornillo en el lado de la cabeza de la marca.
3. Instale cada tornillo largo (1) a través de la arandela (A) y el fondo del portaequipajes. Ajuste.  
Par: 24,4 N·m (18 ft-lbs)

**NOTA**

*Oriente las piezas de soporte de montaje como se muestra en Figura 1 .*

- a. Apriete solo lo suficiente para que la pieza de soporte entre en contacto ligeramente con el chasis.
5. Aplique fijatornillos a las tuercas de los tornillos cortos (4).  
Consumible : FIJATORNILLOS Y SELLADOR DE MEDIANA FUERZA LOCTITE 243 (AZUL) (99642-97)

**NOTA**

*El conjunto del protector trasero instala fuera borda de las piezas de soporte (2).*

6. Levante el protector trasero (7) en su lugar.
  - a. Asegure con tornillos cortos (4) y arandelas (3).  
Ajuste.  
Par: 24,4 N·m (18 ft-lbs)
7. Alinee el protector trasero de forma uniforme con el contorno de la parte inferior del cuerpo para conseguir la mejor apariencia y dar holgura entre el riel y el cuerpo del vehículo.
8. Con un asistente sosteniendo las cabezas de los tornillos dentro del portaequipajes, apriete las cuatro tuercas de seguridad (6). Ajuste.  
Par: 24,4 N·m (18 ft-lbs)

## **Finalización**

1. Instale los revestimientos del portaequipajes.
2. Suelte el freno de estacionamiento del vehículo.