



PENUTUP GEDELUNG

MAKLUMAT UMUM

Jadual 1. Maklumat Am

Kit	Alat yang Dicadangkan	Tahap Kemahiran ⁽¹⁾
57300213, 57300214, 57300289, 57300416, 57300417, 57300418	Kaca mata keselamatan, Perengkuh Tork, Pemutar skru kepala rata	
<i>(1) Perlu diketatkan ke nilai tork atau perlu menggunakan alat dan teknik lain</i>		

KANDUNGAN KIT

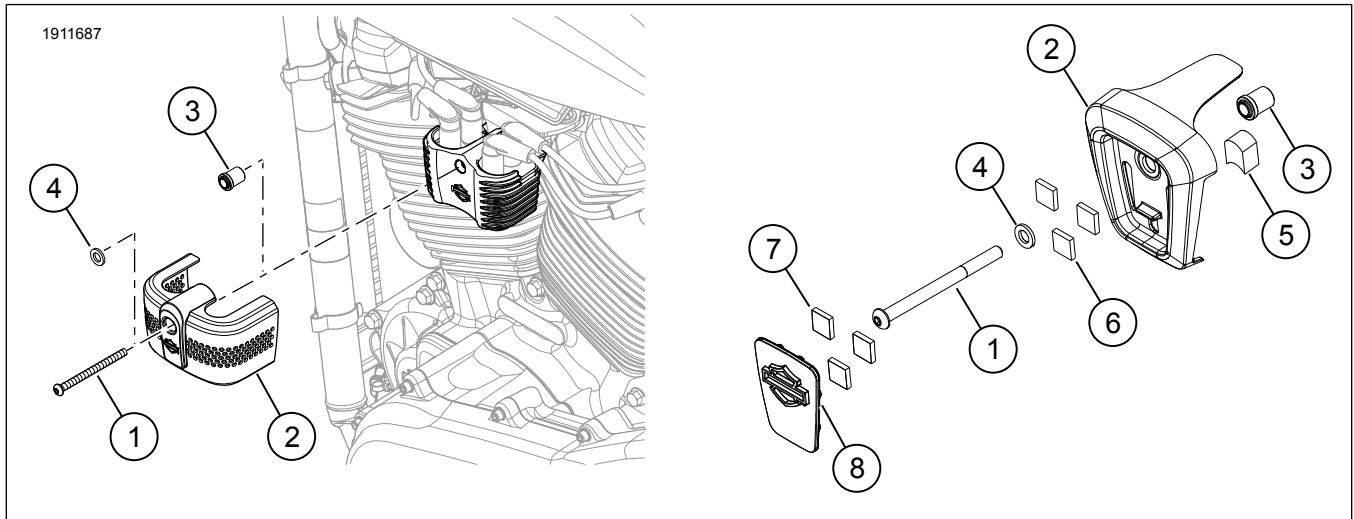

Rajah 1. Kandungan Kit: Penutup Gegendang

Jadual 2. Kandungan Kit: Kit Penutup Gegendang

<input checked="" type="checkbox"/>	Sahkan semua kandungan terdapat dalam kit sebelum memasang atau menanggalkan item daripada kenderaan.				
Item	Kuantiti	Penerangan	No. Bahagian	Nota	
<input type="checkbox"/>	1	Skru, krom	10200731	Kit: 57300213	
<input type="checkbox"/>		Skru, hitam	10200730	Kit: 57300214	
<input type="checkbox"/>		Skru, bersalut zink	10201184	Kit: 57300289, 57300416, 57300417, 57300418	
<input type="checkbox"/>	2	Penutup gegendang	Tidak dijual secara berasingan		
<input type="checkbox"/>	3	Penjarak	12400199	Kit: 57300289, 57300416, 57300417, 57300418	
<input type="checkbox"/>	4	Sesendal	Tidak dijual secara berasingan	Kit: 57300289, 57300416, 57300417, 57300418	
<input type="checkbox"/>	5	Pad, buih	Tidak dijual secara berasingan	Kit: 57300416, 57300417, 57300418	
<input type="checkbox"/>	6	Pita lekapan	Tidak dijual secara berasingan	Kit: 57300416, 57300417, 57300418	
<input type="checkbox"/>	7	Pita lekapan	Tidak dijual secara berasingan	Kit: 57300416, 57300417, 57300418	
<input type="checkbox"/>	8	Masukkan, penutup gegendang	Tidak dijual secara berasingan	Kit: 57300416, 57300417, 57300418	

UMUM

Model

Bagi maklumat perlengkapan model, lihat Bahagian dan Aksesori (P&A) Katalog Runcit atau Bahagian dan Aksesori di seksyen www.harley-davidson.com.

Sahkan penggunaan lembaran arahan versi yang terkini. Ia boleh didapati di: h-d.com/isheets

Hubungi Pusat Sokongan Pelanggan Harley-Davidson di 1-800-258-2464 (A.S. sahaja) atau 1-414-343-4056.

Keperluan bagi Pemasangan

▲ AMARAN

Keselamatan penunggang dan pembonceng bergantung pada pemasangan kit yang betul. Gunakan prosedur manual servis yang sesuai. Jika anda tidak berkeupayaan atau tidak memiliki alat yang betul untuk melakukan prosedur ini, minta pendedar Harley-Davidson memasangkannya. Pemasangan kit ini yang tidak betul boleh membawa maut atau kecederaan serius. (00333b)

CATATAN

Lembaran arahan ini merujuk kepada maklumat dalam manual servis. Pemasangan ini memerlukan manual servis bagi motosikal tahun dan model ini yang tersedia di:

- Pendedar Harley-Davidson.
- Portal Maklumat Servis H-D, iaitu akses langganan bagi kebanyakan model 2001 dan yang lebih baharu. Untuk maklumat lanjut, lihat Soalan lazim tentang langganan.

PENYEDIAAN

1. Tanggalkan fuis utama. Lihat manual servis.

PENANGGALAN

1. Tanggalkan Peralatan Asal (OE) skru lekapan gegelung. Buang.

PEMASANGAN

1. Pasangkan penutup gegelung pada gegelung.
 - a. **Kit 57300213, 57300214:** Skru (1) dan penutup gegelung (2).
 - b. **Kit 57300289, 57300416, 57300417, 57300418:** Skru (1), sesendal (4), penutup gegelung (2) dan penjarak (3).
2. Ketatkan skru (1).
 - a. **Kit 57300213, 57300214**
Tork: 14,9–18,9 N·m (11–14 ft-lbs)
 - b. **Kit 57300289**
Tork: 14,9–16,3 N·m (11–12 ft-lbs)
3. **Kit 57300416, 57300417, 57300418:** Pasangkan penutup gegelung pada gegelung.

CATATAN

Pastikan penutup gegelung melilit di sekeliling bahagian atas pek gegelung apabila mengetatkan skru (1).

- a. Pasang skru (1), sesendal (4), penutup gegelung (2), penjarak (3) dan pad (5).
 - b. Ketatkan skru (1).
Tork: 17,6–18,9 N·m (13–14 ft-lbs)
 - c. Pasang sisipan (8) ke penutup gegelung (2).
4. Masukkan penanggalan:
 - a. Letakkan bahagian tepi pemutar skru ke dalam takuk yang terletak di bahagian bawah sisipan dan penutup gegelung.
 - b. Umpil perlahan-lahan untuk menanggalkannya.

LENGKAP

1. Pasangkan fuis utama. Lihat manual servis.