



邊箱護軌工具包

一般資訊

表格1。一般資訊

套件	建議工具	技能水準 ⁽¹⁾
90201902, 90201903, 90202916, 90202917	防護眼鏡, 扭矩扳手	
<i>(1) 按扭矩值或其他適當工具和所需技術進行緊固</i>		

工具包內容(90201902 / 90201903)



圖1。套件內容：邊箱護軌工具包(90201902 / 90201903)

表格2。套件內容：邊箱護軌工具包(90201902/90201903)

<input checked="" type="checkbox"/>	請先確認工具包內具備所有內容，再於車輛上安裝或拆卸項目。				
項目	數量	說明	Part No.	附註	
<input type="checkbox"/>	1	邊箱護軌，左，鍍鉻(項目包括2-8)	90201950	位於工具包90201903	
<input type="checkbox"/>	1	邊箱護軌，左，黑色(項目包括2-8)	90201948	位於工具包90201902	
<input type="checkbox"/>	2	夾具(左)	不單獨出售		
<input type="checkbox"/>	3	鎖緊墊圈，小	7069		
<input type="checkbox"/>	4	螺絲	4846		
<input type="checkbox"/>	5	螺母(小)	7531		
<input type="checkbox"/>	6	螺母(大)	7601		
<input type="checkbox"/>	7	鎖緊墊圈(大)	94081-90T		
<input type="checkbox"/>	8	螺絲(短)	94583-98		
<input type="checkbox"/>	9	夾具(右)	不單獨出售		
<input type="checkbox"/>	10	邊箱護軌，右，鍍鉻(項目包括3-9)	90201949	位於工具包90201903	
<input type="checkbox"/>	10	邊箱護軌，右，黑色(項目包括3-9)	90201947	位於工具包90201902	

工具包內容(90202916/90202917)

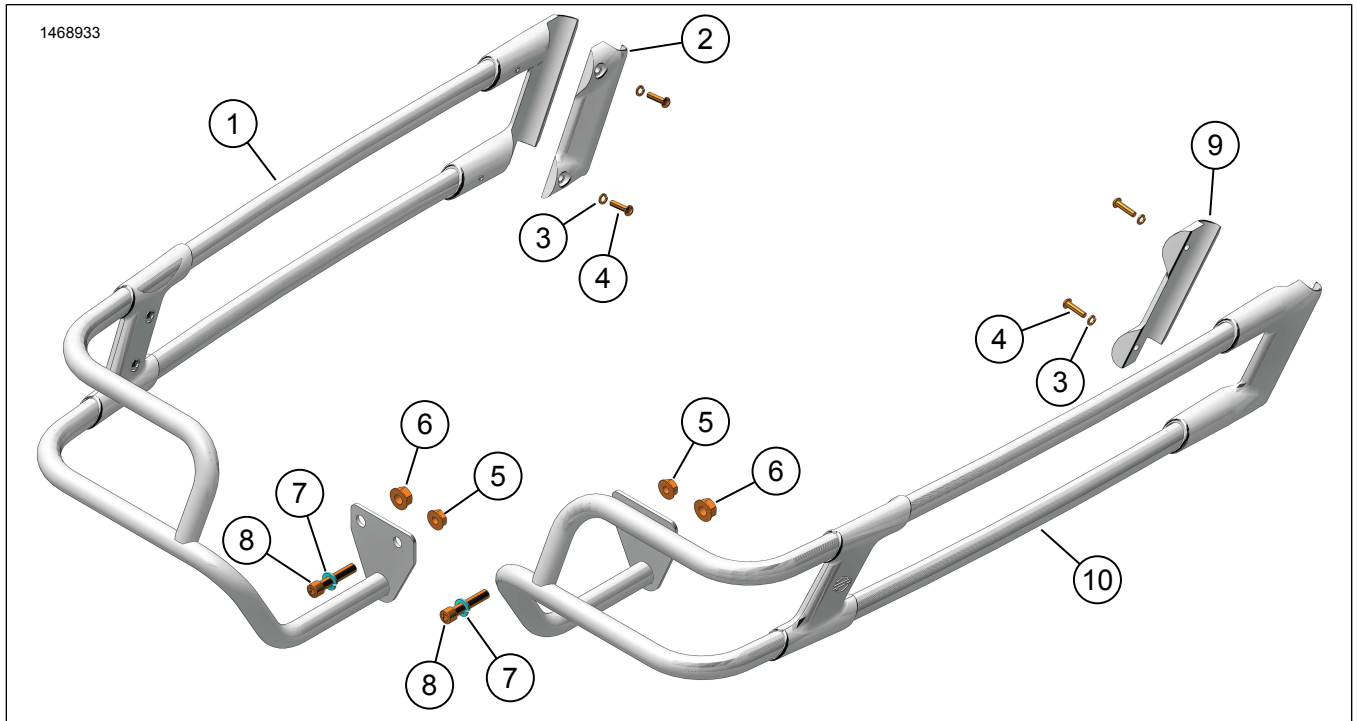

圖2。套件內容：邊箱護軌工具包(90202916/90202917)

表格3。套件內容：邊箱護軌工具包(90202916/90202917)

<input checked="" type="checkbox"/>	請先確認工具包內具備所有內容，再於車輛上安裝或拆卸項目。				
項目	數量	說明	Part No.	附註	
<input type="checkbox"/>	1	1	邊箱護軌，左，鍍鉻(包括第2-8、11、12項)	90202924	位於工具包90202916
<input type="checkbox"/>	1	1	邊箱護軌，左，黑色(包括第2-8、11、12項)	90202922	位於工具包90202917
<input type="checkbox"/>	2	1	夾具(左)	不單獨出售	
<input type="checkbox"/>	3	8	鎖緊墊圈，小	7069	
<input type="checkbox"/>	4	4	螺絲	4846	
<input type="checkbox"/>	5	2	螺母(小)	7531	
<input type="checkbox"/>	6	2	螺母(大)	7601	
<input type="checkbox"/>	7	2	鎖緊墊圈(大)	94081-90T	
<input type="checkbox"/>	8	2	螺絲(短)	94583-98	
<input type="checkbox"/>	9	1	夾具(右)	不單獨出售	
<input type="checkbox"/>	10	1	邊箱護軌，右，鍍鉻(包括第3-9、11、12項)	90202925	位於工具包90202916
<input type="checkbox"/>	10	1	邊箱護軌，右，黑色(包括第3-9、11、12項)	90202923	位於工具包90202917
<input type="checkbox"/>	11	4	固定螺絲	12600093	扭矩至30英寸/磅
<input type="checkbox"/>	12	4	螺絲	10200331	扭矩至35英寸/磅

概述

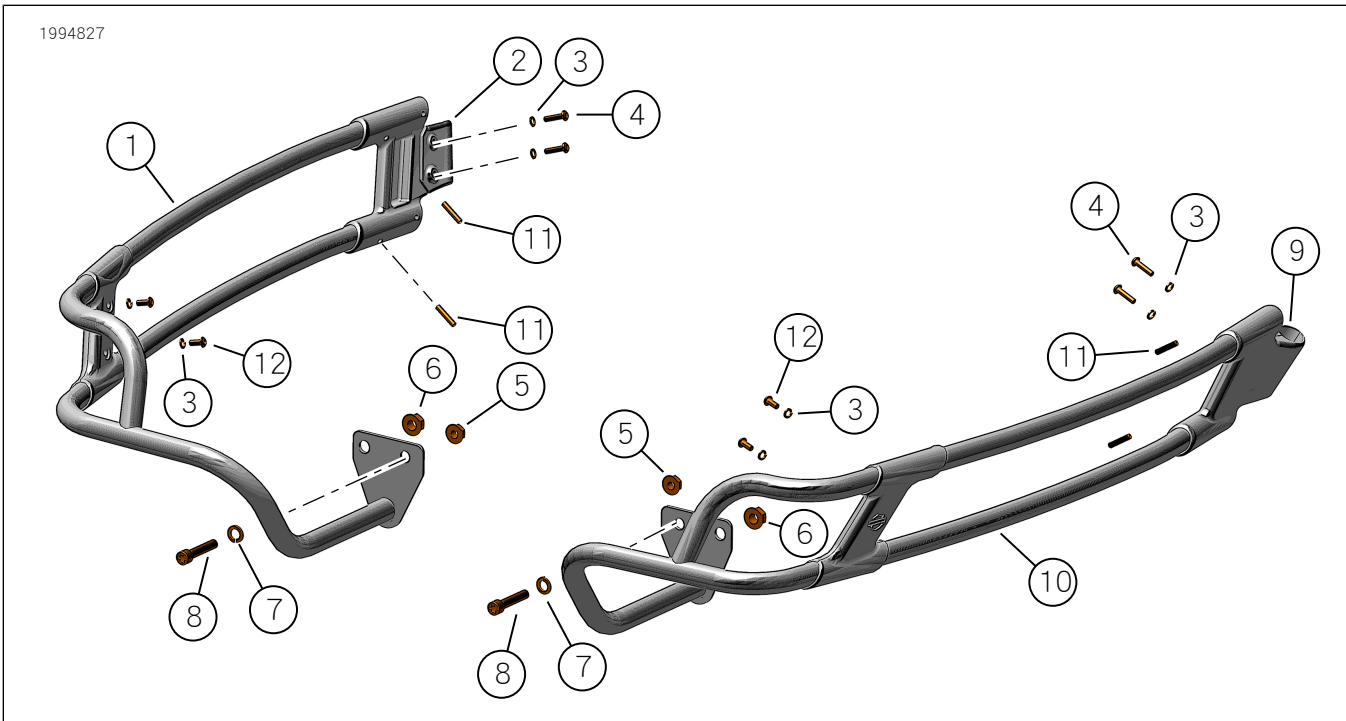
說明書另提供電子版本。若要驗證您使用的是否為最新版本，請執行下列其中一項：

- 前往 h-d.com/isheets。
- 掃描說明書左上角的二維碼

附註

這份說明書可能包含一個補充視頻，以幫助安裝者明確組件的某個部件。說明書結尾處有一個鏈接視頻。

車型

有關車型裝配資訊，請參閱 www.harley-davidson.com 中的零件和配件 (P&A) 零售目錄或部件和配件部分。

Harley-Davidson Customer Support Center，電話：1-800-258-2464 (僅限美國) 或 1-414-343-4056。

安裝要求

▲警告

此工具包的正確安裝攸關騎士與乘客的安全。如果該程序不在您的能力範圍內，或者您沒有正確的工具，請讓 Harley-Davidson 經銷商進行安裝。此工具包安裝不當，可能造成死亡或重傷。(00308b)

準備

1. 拆下兩個邊箱。請參閱車主手冊。

拆卸

1. 參見圖3。拆下現有硬體：
 - a. 短螺絲(1)和螺母(2)。丟棄硬體。
 - b. 長螺絲(4)和螺母(3)。丟棄螺母。



圖3。硬體拆卸

安裝

1. 參見圖4。安裝邊箱護軌，一次安裝到一側：
 - a. 將後側護軌安裝到邊箱支架。
 - b. 使用短螺絲(3)、大型鎖緊墊圈(4)和螺母(5)固定邊箱護軌(1)。讓緊固件保持鬆動狀態。
 - c. 安裝原始設備(OE)長螺絲(2)和螺母(6)。讓緊固件保持鬆動狀態。
2. 參見圖4。將前側護軌安裝到邊箱支架。
 - a. 將邊箱護軌(1)的前方置於支架組件上。

- b. 使用夾具(7)、小型鎖緊墊圈(8)和螺絲(9)固定。
- c. 對於工具包 90201902/90201903，擰緊前夾具螺絲(9)。
扭矩: 7.3 N·m (65 in-lbs)
- d. 參見圖5。對於工具包90202916/90202917，請依據零件背面標示來確認夾具的正確安裝位置(左側或右側)。如圖所示正確安裝。
- e. 對於工具包 90202916/90202917，擰緊前夾具螺絲(9)。
扭矩: 3.7-4.5 N·m (33-40 in-lbs)
- f. 對於所有工具包，擰緊外側螺絲(2)和螺母(6)。
扭矩: 40.7-50.2 N·m (30-37 ft-lbs)
- g. 對於所有工具包，擰緊內側螺絲(3)和螺母(5)。
扭矩: 20.3-27.1 N·m (15-20 ft-lbs)

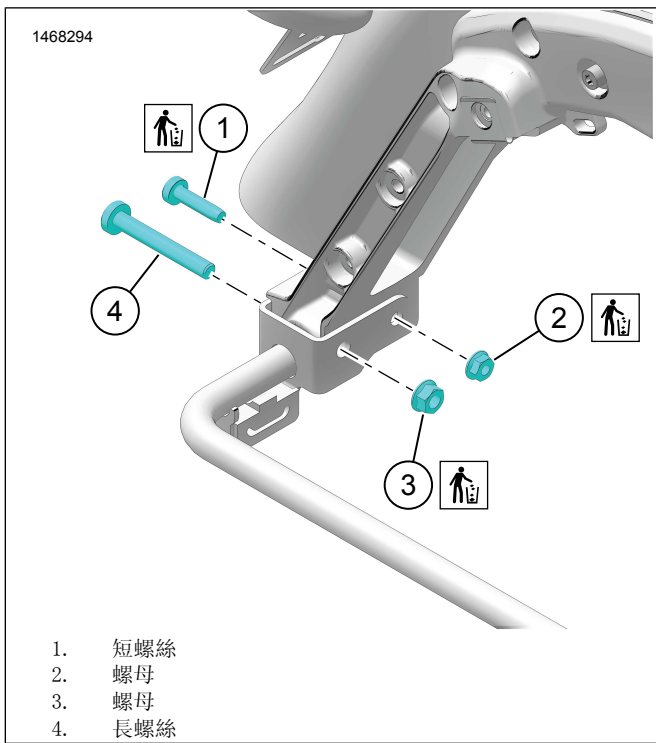

圖4。邊箱護軌



圖5。工具包 90202916/90202917 夾具方向

3. 在對面側重複安裝步驟。

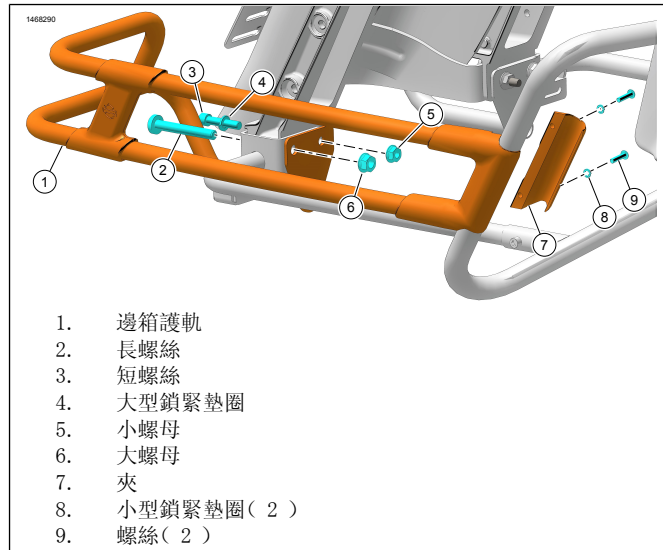
完成

1. 安裝側箱。請參閱車主手冊。

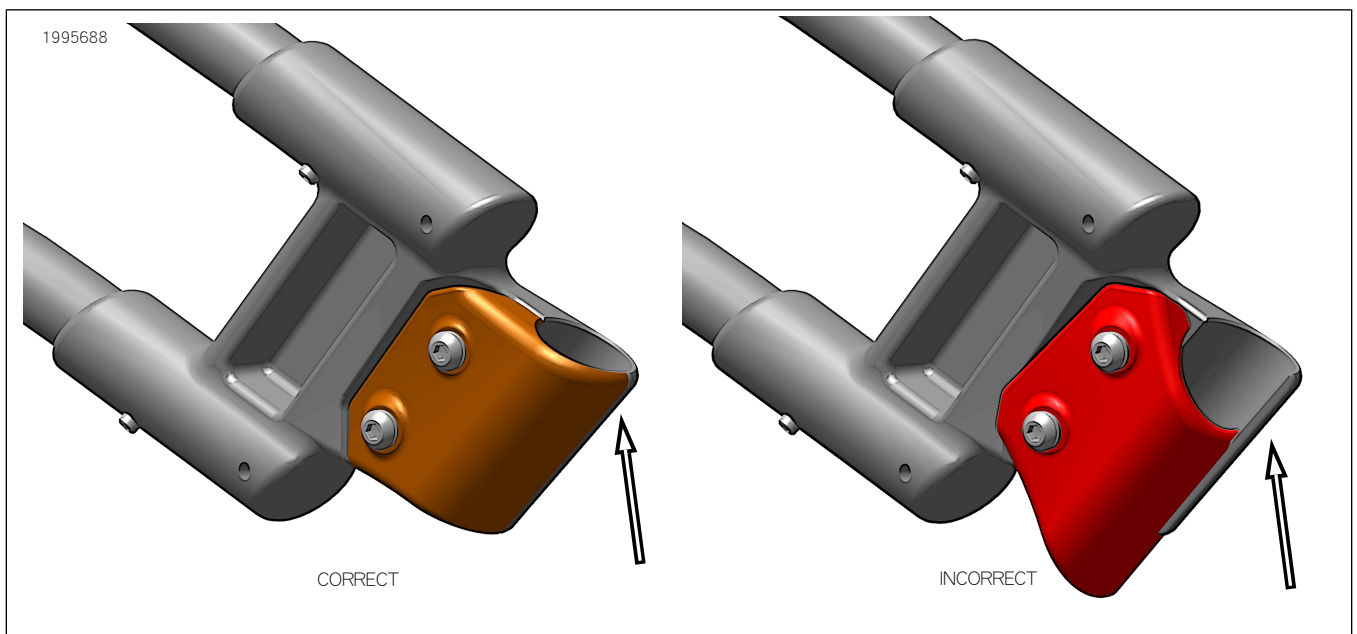
附註

前護欄有突出的定位螺絲，面朝邊箱。為避免損壞邊箱，在安裝邊箱時，務必確保定位螺絲不會碰到邊箱。