



边箱护栏套件

基本信息

表1。概述

套件	建议工具	技能水平 ⁽¹⁾
90201902, 90201903, 90202916, 90202917	防护眼镜、扭矩扳手	
<i>(1) 按扭矩值或其他适当工具和所需技术进行紧固</i>		

套件内容(90201902 / 90201903)



图1。套件内容：边箱护栏套件(90201902 / 90201903)

表2。套件内容：边箱护栏套件(90201902/90201903)

在安裝或拆卸車輛物件之前，請確認套件中的所有內容物都齊全。					
☑	項目	數量	描述	零件編號	注意
<input type="checkbox"/>	1	1	左側邊箱护栏，鍍鉻(項目包括2-8)	90201950	在套件90201903中
<input type="checkbox"/>	1	1	左側邊箱护栏，黑色(項目包括2-8)	90201948	在套件90201902中
<input type="checkbox"/>	2	1	夾具(左側)	不單獨出售	
<input type="checkbox"/>	3	4	鎖緊墊圈，小	7069	
<input type="checkbox"/>	4	4	螺絲	4846	
<input type="checkbox"/>	5	2	螺母(小)	7531	
<input type="checkbox"/>	6	2	螺母(大)	7601	
<input type="checkbox"/>	7	2	鎖緊墊圈(大)	94081-90T	
<input type="checkbox"/>	8	2	螺絲(短)	94583-98	
<input type="checkbox"/>	9	1	夾具(右側)	不單獨出售	
<input type="checkbox"/>	10	1	右側邊箱护栏，鍍鉻(項目包括3-9)	90201949	在套件90201903中
<input type="checkbox"/>	10	1	右側邊箱护栏，黑色(項目包括3-9)	90201947	在套件90201902中

套件內容(90202916/90202917)

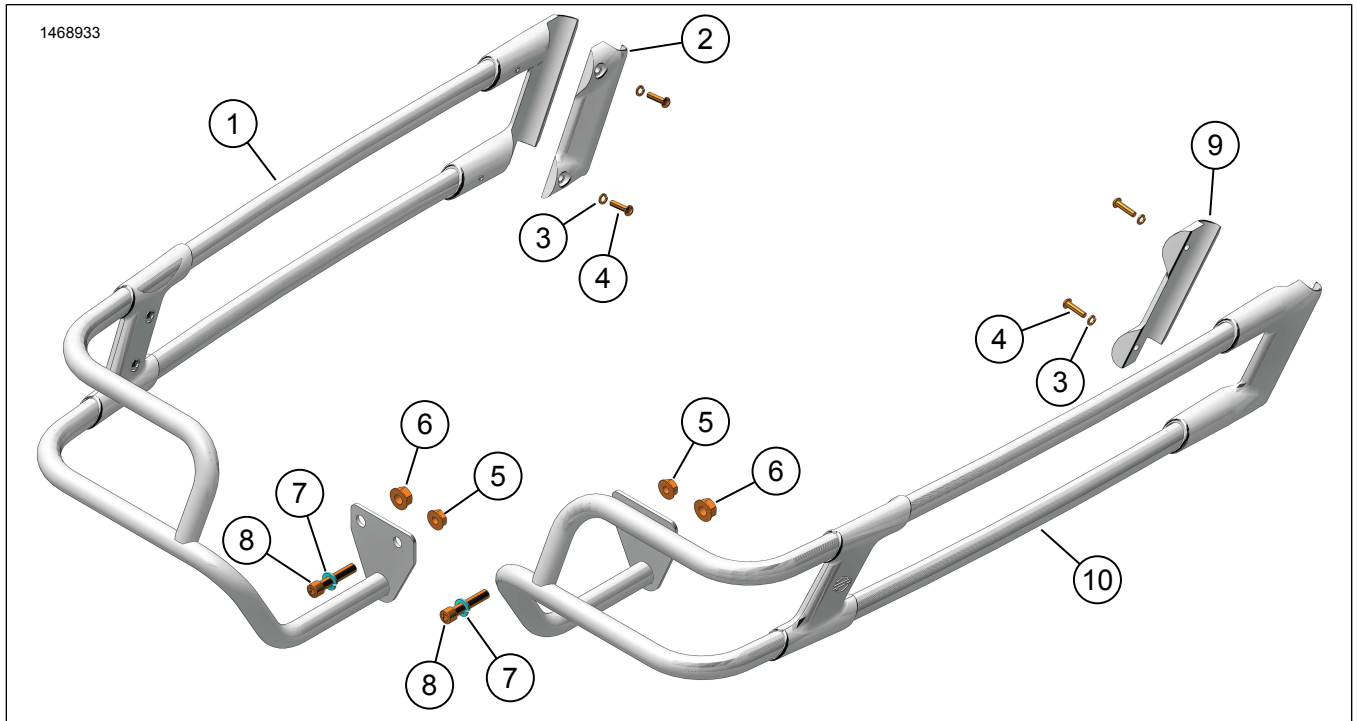

图2。套件内容：边箱护栏套件(90202916/90202917)

表3。套件内容：边箱护栏套件(90202916/90202917)

<input checked="" type="checkbox"/>	在安装或拆卸车辆物件之前，请确认套件中的所有内容物都齐全。				
项目	数量	描述	零件编号	注意	
<input type="checkbox"/>	1	1	边箱护栏，左侧，镀铬(项目包括2-8、11、12)	90202924	在套件90202916中
<input type="checkbox"/>	1	1	边箱护栏，左侧，黑色(项目包括2-8、11、12)	90202922	在套件90202917中
<input type="checkbox"/>	2	1	夹具(左侧)	不单独出售	
<input type="checkbox"/>	3	8	锁紧垫圈，小	7069	
<input type="checkbox"/>	4	4	螺丝	4846	
<input type="checkbox"/>	5	2	螺母(小)	7531	
<input type="checkbox"/>	6	2	螺母(大)	7601	
<input type="checkbox"/>	7	2	锁紧垫圈(大)	94081-90T	
<input type="checkbox"/>	8	2	螺丝(短)	94583-98	
<input type="checkbox"/>	9	1	夹具(右侧)	不单独出售	
<input type="checkbox"/>	10	1	边箱护栏，右侧，镀铬(项目包括3-9、11、12)	90202925	在套件90202916中
<input type="checkbox"/>	10	1	边箱护栏，右侧，黑色(项目包括3-9、11、12)	90202923	在套件90202917中
<input type="checkbox"/>	11	4	定位螺丝	12600093	拧紧至30英寸/磅
<input type="checkbox"/>	12	4	螺丝	10200331	拧紧至35英寸/磅

概述

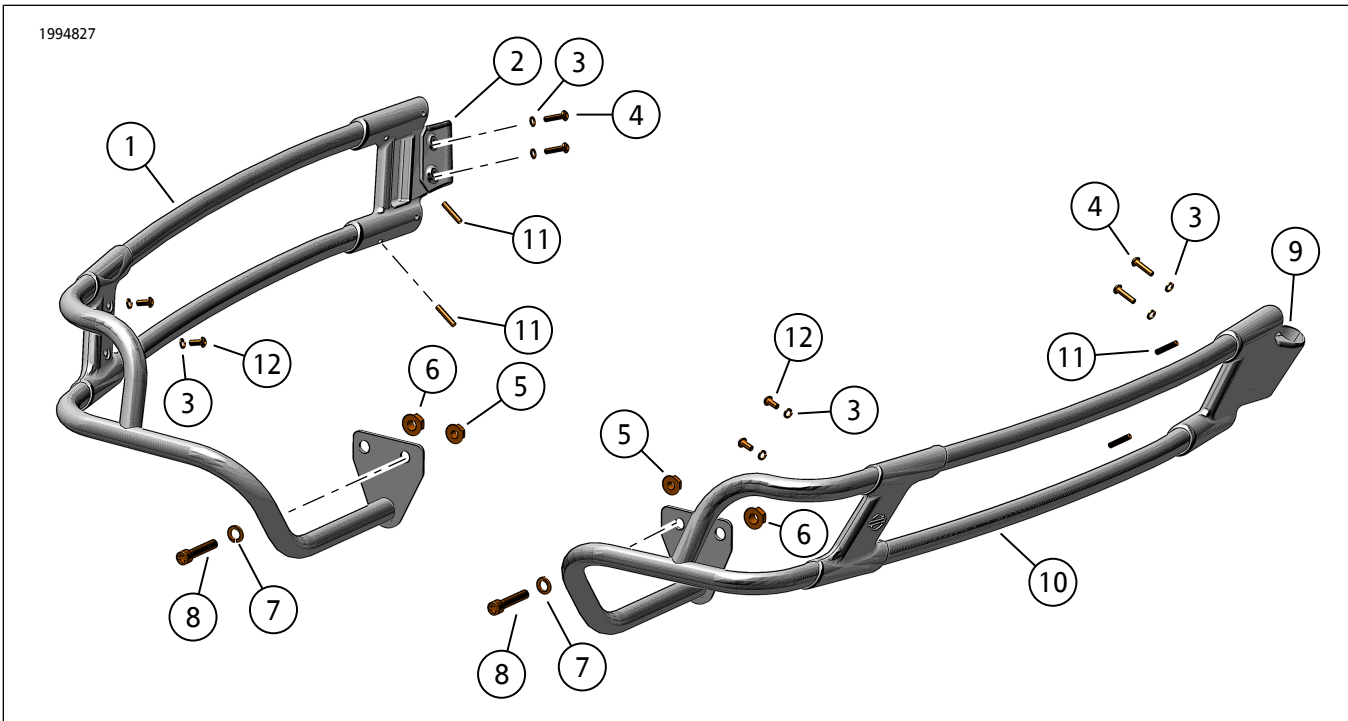
说明书另提供电子版本。若要验证您使用的是否是最新版本，请执行下列操作之一：

- 前往h-d.com/isheets。
- 扫描说明书左上角的二维码

注意

此说明书可能包含一个补充视频，以帮助安装者明确组件的某个部件。说明书结尾处有一个链接视频。

车型

关于车型适配信息，参见 零件与附件 (P&A) 零售目录或 www.harley-davidson.com的零件与附件部分。

请联系哈雷戴维森客户支持中心，电话：1-800-258-2464(仅美国)或1-414-343-4056。

安装要求

警告

骑手和乘客的安全取决于此套件的正确安装。如果您没有能力执行此程序或者没有正确的工具，可请哈雷戴维森经销商执行此安装。此套件安装不当可能造成死亡或重伤。(00308b)

准备

1. 取下两个鞍囊。参见车主手册。

拆卸

1. 参见图3。拆下现有的五金件：
 - a. 短螺丝(1)和螺母(2)。丢弃五金件。
 - b. 长螺丝(4)和螺母(3)。丢弃螺母。



图3。拆卸五金件

安装

1. 参见图4。一次在一侧安装边箱护栏：

- a. 安装后护栏至边箱支架。
- b. 使用短螺丝(3)、大锁紧垫圈(4)和螺母(5)固定边箱护栏(1)。保持紧固件处于未拧紧状态。
- c. 安装原厂设备(OE)长螺丝(2)和螺母(6)。保持紧固件处于未拧紧状态。

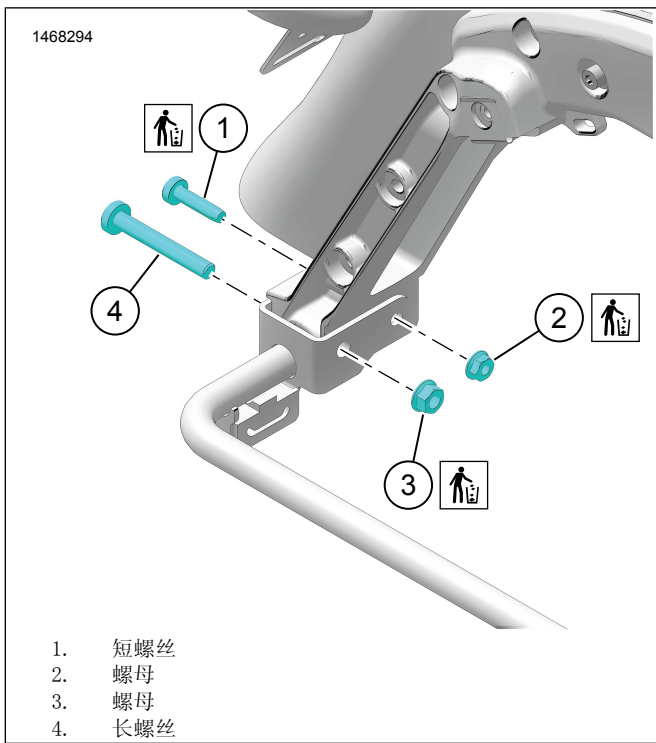
2. 参见图4。将前护栏安装至边箱支座。

- a. 将边箱护栏(1)前部定位至支架组件上。
- b. 使用夹具(7)、小锁紧垫圈(8)和螺丝(9)固定。
- c. 套件90201902/90201903, 拧紧前部夹紧螺丝(9)。
扭矩: 7.3 N·m (65 in-lbs)
- d. 参见图5。套件90202916/90202917, 确定零件背面标记的正确夹具位置(左侧或右侧)。如图所示正确安装。
- e. 套件90202916/90202917, 拧紧前部夹紧螺丝(9)。
扭矩: 3.7-4.5 N·m (33-40 in-lbs)
- f. 所有套件, 拧紧外侧螺丝(2)和螺母(6)。
扭矩: 40.7-50.2 N·m (30-37 ft-lbs)
- g. 所有套件, 拧紧内侧螺丝(3)和螺母(5)。
扭矩: 20.3-27.1 N·m (15-20 ft-lbs)



图4。边箱护栏



图5。套件90202916/90202917夹具方向

3. 在对侧重复安装。

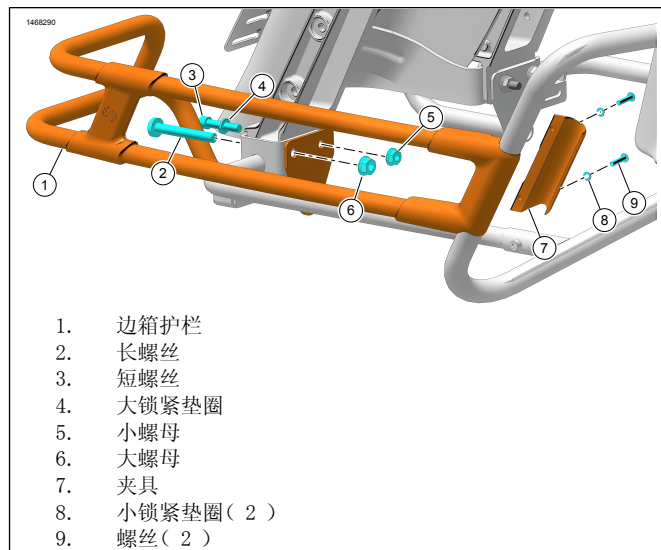
完成

1. 安装边箱。参见车主手册。

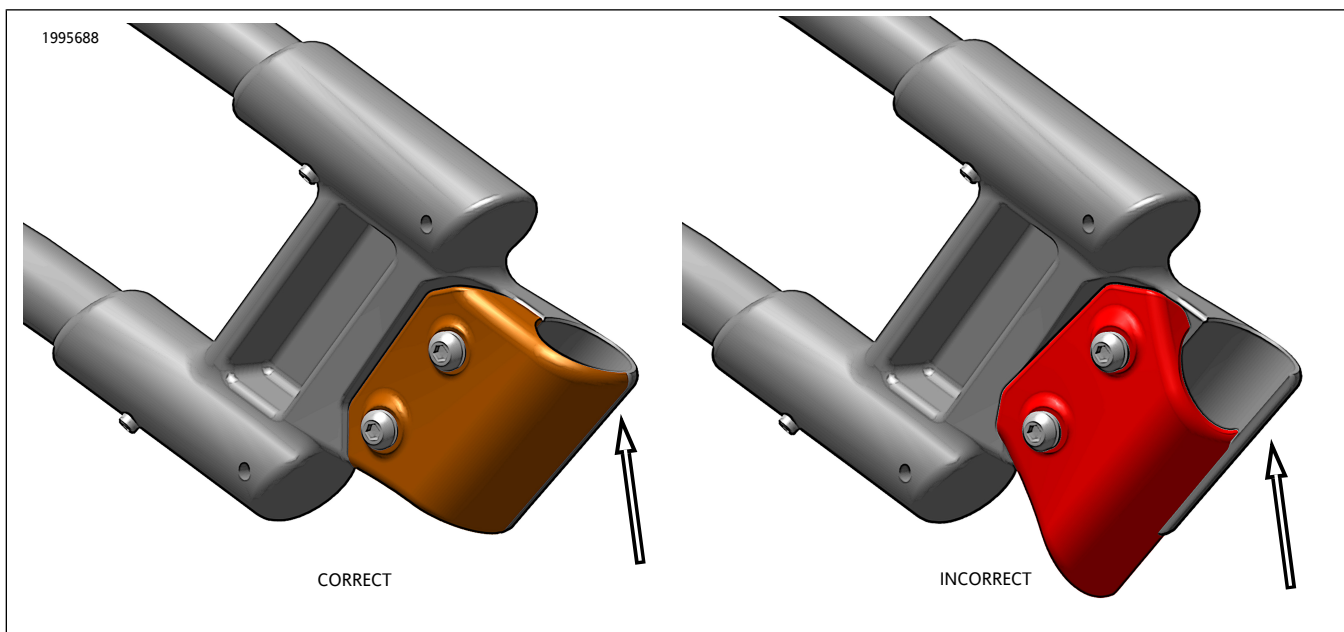
注意

前护栏有突出的定位螺丝，面朝边箱。在边箱安装过程中，确保固定螺丝不接触边箱，以避免损坏边箱。